



ФЕДЕРАЛЬНОЕ АГЕНТСТВО ВОДНЫХ РЕСУРСОВ
(Росводресурсы)

ЕНИСЕЙСКОЕ БАССЕЙНОВОЕ ВОДНОЕ УПРАВЛЕНИЕ

П Р И К А З

г. Красноярск

12 ноября 2021 года

№ 375

Об установлении зоны затопления территории, прилегающей к реке Большой Кот в д. Ревякина Иркутского района Иркутской области

В соответствии со статьей 67.1 Водного Кодекса Российской Федерации; Положением о зонах затопления, подтопления, утвержденным постановлением Правительства РФ от 18.04.2014 г. № 360; приказом Федерального агентства водных ресурсов от 16.09.2019 г. № 230 «О реализации Федеральным агентством водных ресурсов полномочия по определению границ зон затопления, подтопления», на основании предложений Министерства природных ресурсов и экологии Иркутской области, согласованных Департаментом Федеральной службы по гидрометеорологии и мониторингу окружающей среды по Сибирскому федеральному округу, Главным управлением МЧС России по Иркутской области, Межрегиональным управлением Росприроднадзора по Иркутской области и Байкальской природной территории, Управлением Росреестра по Иркутской области,

п р и к а з ы в а ю:

1. Установить границы зоны затопления в отношении территории, прилегающей к реке Большой Кот в д. Ревякина Иркутского района Иркутской области (часть зоны затопления, полностью расположенная в границах населенного пункта) затапливаемой при половодьях и паводках 1% обеспеченности (повторяемость один раз в 100 лет), с координатами характерных точек границы части зоны затопления согласно приложению № 1, графическим описанием границы части зоны затопления согласно приложению № 2.

2. Установленные границы зоны затопления подлежат изменению, по предложению органа исполнительной власти Иркутской области, при внесении изменений в документы территориального планирования, градостроительного зонирования и документацию по планировке территорий.

Начальник ТОВР по Иркутской области

М.Г. Людвиг

Основание: доверенность от 19.05.2021 г. № 08-2202

Каталог координат характерных точек границы зоны затопления в отношении территории, прилегающей к реке Большой Кот в д. Ревякина Иркутского района Иркутской области (часть зоны затопления, полностью расположенная в границах населенного пункта) затапливаемой при половодьях и паводках 1% обеспеченности (повторяемость один раз в 100 лет)

Номер точки	X, МСК-38	У, МСК-38	Номер точки	X, МСК-38	У, МСК-38	Номер точки	X, МСК-38	У, МСК-38
1	419038.43	3357560.18	68	419261.67	3357076.18	135	418430.39	3358257.13
2	419044.03	3357553.38	69	419236.71	3357070.97	136	418435.69	3358254.97
3	419047.65	3357548.77	70	419212.45	3357073.36	137	418441.56	3358253.60
4	419052.00	3357544.97	71	419191.72	3357077.96	138	418453.75	3358251.49
5	419059.57	3357540.42	72	419158.28	3357094.24	139	418455.97	3358250.12
6	419069.92	3357534.54	73	419042.27	3357169.55	140	418457.50	3358248.05
7	419079.42	3357527.58	74	418857.16	3357290.18	141	418459.21	3358242.42
8	419104.62	3357507.63	75	418744.22	3357365.33	142	418460.58	3358236.19
9	419114.02	3357500.66	76	418680.54	3357407.45	143	418463.10	3358230.75
10	419118.31	3357496.50	77	418678.20	3357411.96	144	418485.13	3358199.73
11	419124.00	3357489.09	78	418678.56	3357419.14	145	418497.25	3358186.94
12	419131.16	3357478.85	79	418682.28	3357424.17	146	418504.63	3358177.84
13	419135.11	3357474.56	80	418698.41	3357432.79	147	418509.28	3358174.28
14	419139.62	3357471.40	81	418768.92	3357462.83	148	418521.73	3358166.58
15	419144.93	3357469.78	82	418820.52	3357483.28	149	418526.20	3358162.73
16	419156.55	3357468.26	83	418894.99	3357515.01	150	418537.04	3358152.82
17	419161.57	3357465.59	84	418948.53	3357538.74	151	418544.30	3358147.86
18	419166.05	3357461.74	85	418888.36	3357571.37	152	418549.01	3358144.43
19	419178.95	3357448.89	86	418814.07	3357661.75	153	418555.29	3358138.30
20	419186.00	3357443.67	87	418753.73	3357736.68	154	418567.69	3358125.63
21	419196.03	3357437.79	88	418730.81	3357765.12	155	418573.64	3358119.18
22	419216.76	3357426.61	89	418729.16	3357768.72	156	418578.62	3358111.97
23	419223.73	3357421.30	90	418714.91	3357799.84	157	418583.42	3358104.59
24	419229.64	3357414.83	91	418703.74	3357826.61	158	418589.30	3358098.06
25	419238.20	3357402.81	92	418698.02	3357840.28	159	418600.37	3358088.38
26	419246.08	3357390.50	93	418681.10	3357856.11	160	418608.98	3358080.45
27	419251.58	3357380.08	94	418667.92	3357868.46	161	418616.72	3358071.63
28	419253.76	3357374.47	95	418664.24	3357879.53	162	418621.78	3358064.43
29	419254.84	3357368.67	96	418649.42	3357923.89	163	418625.83	3358056.64
30	419254.76	3357365.72	97	418617.16	3357997.89	164	418642.88	3358019.27
31	419253.07	3357357.74	98	418592.81	3358035.50	165	418651.15	3358003.76
32	419255.95	3357351.48	99	418557.52	3358096.77	166	418666.23	3357971.92
33	419259.29	3357353.66	100	418553.91	3358103.02	167	418671.40	3357964.86
34	419261.24	3357356.32	101	418540.24	3358093.75	168	418679.35	3357956.16
35	419263.85	3357357.24	102	418527.73	3358085.27	169	418701.58	3357932.78
36	419268.48	3357356.46	103	418501.01	3358067.19	170	418710.58	3357921.36
37	419273.84	3357361.78	104	418406.94	3358003.43	171	418725.76	3357899.61
38	419276.45	3357361.97	105	418367.95	3357976.99	172	418734.79	3357887.72
39	419279.26	3357360.53	106	418346.40	3357962.40	173	418740.88	3357881.34
40	419281.75	3357358.25	107	418315.01	3358021.48	174	418747.74	3357876.00
41	419283.63	3357355.71	108	418298.07	3358053.38	175	418755.42	3357871.87
42	419285.94	3357350.28	109	418293.35	3358062.26	176	418776.69	3357861.83
43	419289.32	3357339.24	110	418289.65	3358063.10	177	418783.67	3357856.55
44	419292.31	3357334.22	111	418274.46	3358071.08	178	418792.15	3357848.34
45	419296.12	3357329.63	112	418269.56	3358070.97	179	418826.12	3357811.94
46	419310.44	3357314.87	113	418266.14	3358071.68	180	418839.76	3357795.76
47	419313.25	3357309.74	114	418261.98	3358070.80	181	418844.39	3357792.32
48	419316.55	3357301.48	115	418257.86	3358070.70	182	418849.68	3357790.08
49	419319.12	3357293.10	116	418254.98	3358075.92	183	418855.59	3357788.96
50	419320.14	3357287.27	117	418249.74	3358085.34	184	418867.46	3357787.03
51	419321.19	3357273.81	118	418248.38	3358087.81	185	418872.49	3357784.65
52	419322.97	3357270.02	119	418265.99	3358104.57	186	418876.42	3357780.54
53	419326.71	3357265.66	120	418267.32	3358105.39	187	418879.33	3357775.21
54	419338.28	3357256.19	121	418273.33	3358109.34	188	418882.23	3357766.55
55	419343.17	3357253.11	122	418274.29	3358112.46	189	418883.89	3357757.86
56	419351.22	3357249.52	123	418309.33	3358145.77	190	418885.33	3357743.36
57	419364.78	3357243.71	124	418417.17	3358248.37	191	418886.68	3357731.75
58	419374.99	3357237.93	125	418365.05	3358330.61	192	418888.52	3357723.05
59	419382.31	3357232.96	126	418376.11	3358321.33	193	418891.23	3357714.60
60	419388.94	3357227.21	127	418380.15	3358317.12	194	418894.91	3357706.58
61	419394.63	3357220.57	128	418383.54	3358312.38	195	418899.63	3357699.20

Номер точки	X, МСК-38	У, МСК-38	Номер точки	X, МСК-38	У, МСК-38	Номер точки	X, МСК-38	У, МСК-38
62	419401.91	3357211.15	129	418386.40	3358307.23	196	418905.23	3357692.46
63	419402.45	3357209.99	130	418393.19	3358294.16	197	418913.63	3357684.14
64	419367.32	3357157.14	131	418396.55	3358289.45	198	418960.99	3357640.28
65	419339.86	3357126.21	132	418402.61	3358283.20	199	418975.02	3357625.27
66	419317.38	3357106.06	133	418415.59	3358271.03	200	419004.56	3357592.70
67	419294.82	3357089.78	134	418425.70	3358260.29	201	419019.31	3357578.42
						1	419038.43	3357560.18

Графическое описание границы зоны затопления в отношении территории, прилегающей к реке Большой Кот в д. Ревякина Иркутского района Иркутской области (часть зоны затопления, полностью расположенная в границах населенного пункта) затопляемой при половодьях и паводках 1% обеспеченности (повторяемость один раз в 100 лет)



СОГЛАСОВАНО:
Министерство природных ресурсов и экологии Иркутской области
[Signature]
Департамент государственной службы по надзору в сфере природопользования и мониторингу окружающей среды по Сибирскому Федеральному округу
[Signature]
Генеральный директор ФБУ «Иркутскгидроцентр»
[Signature]
Министерство строительства, жилищно-коммунального хозяйства Иркутской области и национальной территории
[Signature]
Управление Росгидромета по Иркутской области
Заместитель начальника
И.А. Давыдов
[Signature]

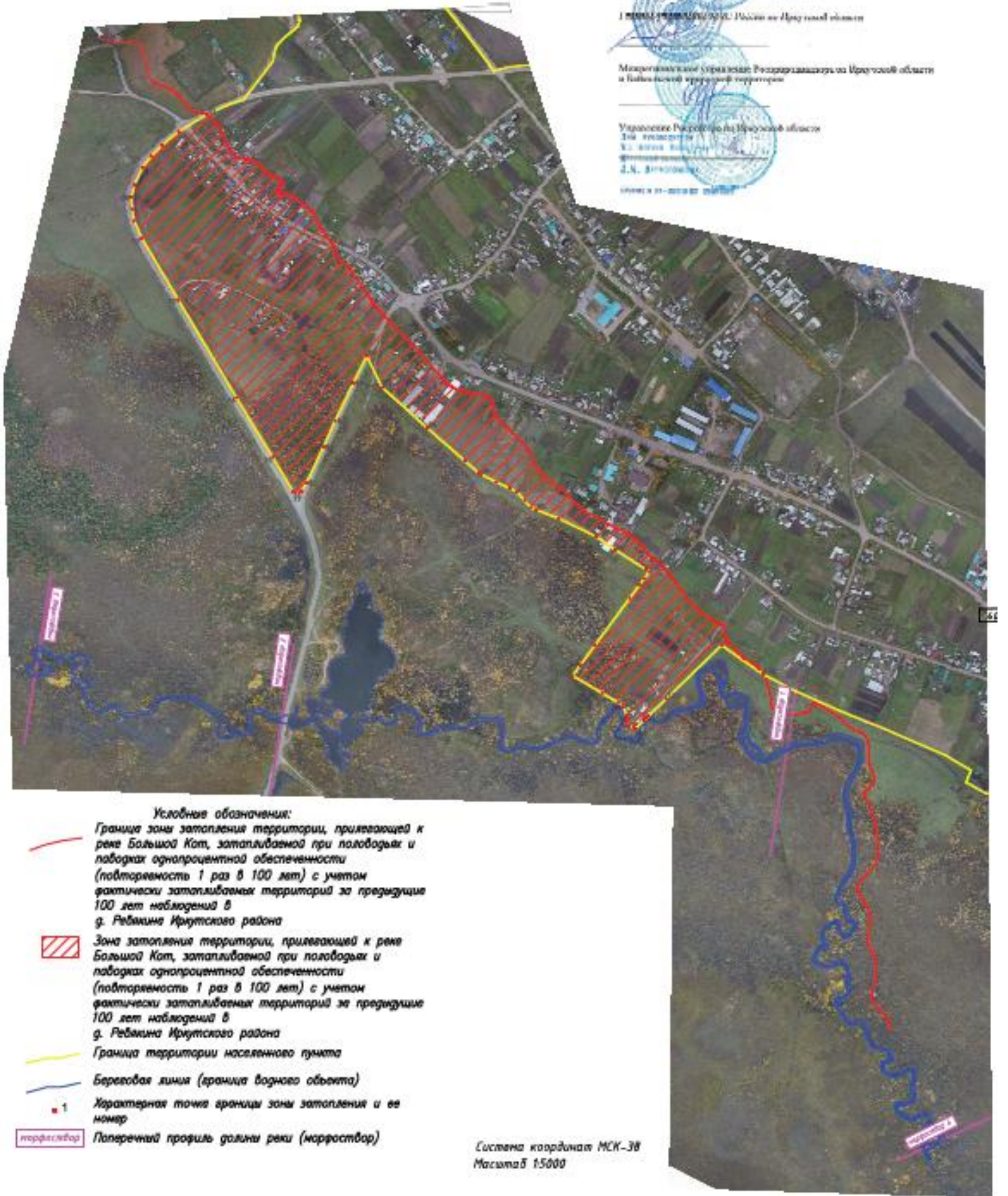

- Условные обозначения:
- Граница зоны затопления территории, прилегающей к реке Большой Кот, затопляемой при половодьях и паводках однопроцентной обеспеченности (повторяемость 1 раз в 100 лет) с учетом фактически затопляемых территорий за предыдущие 100 лет наблюдений в д. Ревякина Иркутского района
 - Зона затопления территории, прилегающей к реке Большой Кот, затопляемой при половодьях и паводках однопроцентной обеспеченности (повторяемость 1 раз в 100 лет) с учетом фактически затопляемых территорий за предыдущие 100 лет наблюдений в д. Ревякина Иркутского района
 - Граница территории населенного пункта
 - Береговая линия (граница водного объекта)
 - Характерная точка границы зоны затопления и ее номер
 - Поперечный профиль долины реки (морфоствор)

Система координат МСК-38
Масштаб 1:5000

						05-66-57-151/2020-ИИ-Том 2			
						«Определение границ зон затопления территории Иркутской области: Завьяловский район, Слюдянский район, Ангарский городской округ, а также Иркутский район, Шелеховский район»			
Имя	Инициал	Дата	ИДок	Подп.	Дата	Графическое описание границ зон затопления с применением аббревиатурной обозначимости	Страниц	Лист	Листов
Редьякина	Ирина	09.11.20							37
И. контр.	Суряев					Зона затопления территории, прилегающей к р. Большой Кот в д. Ревякина Иркутского района	ООО "ИГРО" ГИДРОИЗЫСКАНИЕ		