ФЕДЕРАЛЬНОЕ АГЕНТСТВО ВОДНЫХ РЕСУРСОВ
(Росводресурсы)

ЕНИСЕЙСКОЕ БАССЕЙНОВОЕ ВОДНОЕ УПРАВЛЕНИЕ

П Р И К А З

г. Красноярск

04 августа 2020 года **№ 371**

Об установлении зоны затопления территории, прилегающей к рекам Лена и Кута, в границах населенного пункта г. Усть - Кут Усть - Кутского района Иркутской области

В соответствии со статьей 67.1 Водного Кодекса Российской Федерации; Положением о зонах затопления, подтопления, утвержденным постановлением Правительства РФ от 18.04.2014 № 360; постановлением Правительства Российской Федерации от 31.12.2015 № 1532; пунктом 9 статьи 32 Федерального закона от 13.07.2015 № 218-ФЗ «О государственной регистрации недвижимости»; приказом Министерства экономического развития РФ от 23.11.2018 № 650; приказом Федерального агентства водных ресурсов от 16.09.2019 № 230 «О реализации Федеральным агентством водных ресурсов полномочия по определению границ зон затопления, подтопления», на основании предложений Министерства природных ресурсов и экологии Иркутской области, согласованных Департаментом Федеральной службы по гидрометеорологии и мониторингу окружающей среды по Сибирскому федеральному округу, Главным управлением МЧС России по Иркутской области, Межрегиональным управлением Росприроднадзора по Иркутской области и Байкальской природной территории, Управлением Росреестра по Иркутской области,

п р и к а з ы в а ю:

1. Установить границы части зоны затопления 1 % обеспеченности территории, прилегающей к рекам Лена и Кута, в границах населенного пункта г. Усть - Кут Усть - Кутского района Иркутской области (часть зоны затопления, полностью расположенная в границах населенного пункта), с координатами характерных точек границы части зоны затопления согласно приложению № 1, графическим описанием границы части зоны затопления согласно приложению № 2.

2. Установленные границы зоны затопления подлежат изменению, по предложению органа исполнительной власти Иркутской области, при внесении изменений в документы территориального планирования, градостроительного зонирования и документацию по планировке территорий.

Заместитель руководителя управления -
начальник ТОВР по Иркутской области М.Г. Людвиг

Основание: доверенность от 10.09.2019 г. № 08-3868

Приложение 1
к Приказу Енисейского БВУ
от « 04 » августа 2020 г. № 371

Каталог координат характерных точек границы части зоны затопления 1 % обеспеченности территории, прилегающей к рекам Лена и Кута, в границах населенного пункта г. Усть - Кут Усть - Кутского района Иркутской области

Номер точки	Координаты, м Иркутская область, МСК-38		Номер точки	Координаты, м Иркутская область, МСК-38		Номер точки	Координаты, м Иркутская область, МСК-38	
	x	y		x	y		x	y
Зона 1			53	885959.47	4238018.07	106	885738.17	4236929.36
1	886533.64	4239132.06	54	885951.87	4238015.05	107	885718.51	4236886.25
2	886510.63	4239095.57	55	885942.18	4238019.38	108	885703.84	4236836.98
3	886499.48	4239107.19	56	885931.83	4238019.25	109	885680.52	4236778.55
4	886398.14	4239142.06	57	885930.12	4238013.87	110	885649.85	4236730.33
5	886324.38	4239112.67	58	885928.29	4238007.45	111	885589.97	4236650.14
6	886309.71	4239087.51	59	885917.81	4237999.33	112	885527.74	4236554.49
7	886270.40	4239062.36	60	885922.00	4237996.84	113	885466.15	4236276.71
8	886253.63	4239041.92	61	885929.73	4237962.90	114	885422.92	4235980.59
9	886237.38	4238998.94	62	885925.01	4237951.11	115	885362.64	4235565.23
10	886213.80	4238967.49	63	885905.36	4237945.74	116	885341.15	4235378.91
11	886186.28	4238944.17	64	885909.03	4237930.54	117	885332.77	4235347.20
12	886161.12	4238930.28	65	885920.43	4237900.01	118	885315.21	4235276.45
13	886152.74	4238900.14	66	885909.68	4237875.25	119	885318.35	4235233.21
14	886144.61	4238881.01	67	885910.34	4237857.95	120	885331.72	4235225.08
15	886117.89	4238860.57	68	885897.50	4237796.37	121	885338.80	4235200.97
16	886097.18	4238842.75	69	885888.06	4237740.81	122	885324.12	4235184.20
17	886088.80	4238808.95	70	885882.04	4237709.10	123	885318.62	4235161.93
18	886073.07	4238711.20	71	885872.86	4237680.01	124	885322.55	4235140.70
19	886049.88	4238556.59	72	885860.81	4237601.14	125	885304.20	4235135.72
20	885990.26	4238408.53	73	885855.57	4237564.71	126	885295.56	4235104.01
21	885979.78	4238359.52	74	885849.93	4237532.22	127	885274.85	4235081.48
22	885988.43	4238322.31	75	885846.13	4237501.16	128	885269.88	4235032.74
23	885981.62	4238278.29	76	885842.33	4237470.24	129	885262.01	4235024.09
24	885988.95	4238256.80	77	885835.78	4237461.07	130	885250.48	4235016.49
25	885992.10	4238233.21	78	885827.66	4237461.07	131	885231.61	4234964.60
26	885996.55	4238217.23	79	885817.70	4237464.34	132	885232.93	4234950.71
27	885979.52	4238212.51	80	885816.91	4237458.84	133	885220.87	4234941.02
28	885965.63	4238214.61	81	885827.00	4237444.69	134	885201.22	4234919.40
29	885958.56	4238204.13	82	885834.34	4237445.34	135	885189.42	4234898.96
30	885974.54	4238196.53	83	885837.09	4237440.37	136	885189.29	4234880.09
31	885977.95	4238181.85	84	885833.82	4237418.22	137	885181.30	4234863.84
32	885971.40	4238164.55	85	885812.20	4237338.82	138	885185.89	4234840.52
33	885958.82	4238161.15	86	885802.24	4237329.91	139	885186.41	4234821.26
34	885950.96	4238151.45	87	885786.91	4237321.79	140	885183.40	4234800.55
35	885956.46	4238140.97	88	885784.42	4237281.82	141	885168.85	4234756.00
36	885955.80	4238133.50	89	885781.14	4237207.01	142	885163.48	4234749.06
37	885948.07	4238126.43	90	885782.19	4237148.31	143	885155.62	4234747.49
38	885944.54	4238120.66	91	885779.70	4237109.78	144	885146.05	4234752.99
39	885953.97	4238111.23	92	885784.42	4237093.01	145	885138.19	4234754.43
40	885950.82	4238101.53	93	885800.14	4237081.22	146	885111.33	4234743.69
41	885940.87	4238096.03	94	885807.48	4237062.09	147	885093.91	4234735.57
42	885930.25	4238090.00	95	885811.54	4237031.30	148	885078.18	4234719.19
43	885929.60	4238084.10	96	885813.64	4237013.87	149	885062.72	4234696.91
44	885948.20	4238077.82	97	885815.73	4236993.04	150	885048.05	4234679.22
45	885957.24	4238066.55	98	885812.85	4236985.31	151	885006.38	4234647.51
46	885963.67	4238056.59	99	885805.38	4236982.29	152	884971.13	4234621.83
47	885959.21	4238050.82	100	885787.69	4236981.51	153	884942.31	4234604.14
48	885950.43	4238050.82	101	885780.88	4236976.92	154	884914.14	4234584.88
49	885942.18	4238046.50	102	885772.23	4236970.37	155	884900.77	4234565.62
50	885941.00	4238039.82	103	885765.81	4236967.62	156	884880.85	4234551.73
51	885949.12	4238034.18	104	885761.62	4236956.61	157	884856.48	4234536.80
52	885958.03	4238027.11	105	885745.50	4236942.07	158	884838.66	4234533.91

Номер точки	Координаты, м Иркутская область, МСК-38		Номер точки	Координаты, м Иркутская область, МСК-38		Номер точки	Координаты, м Иркутская область, МСК-38	
	x	y		x	y		x	y
159	884830.41	4234526.58	220	884477.68	4234283.52	281	884194.53	4234027.88
160	884823.20	4234512.69	221	884484.10	4234280.24	282	884184.18	4234032.47
161	884807.48	4234480.45	222	884507.03	4234277.89	283	884174.88	4234026.44
162	884812.19	4234459.23	223	884530.35	4234266.62	284	884176.19	4234020.29
163	884804.99	4234440.10	224	884539.13	4234256.00	285	884182.61	4234008.75
164	884803.02	4234415.86	225	884540.31	4234242.90	286	884188.11	4233992.90
165	884796.08	4234398.69	226	884544.11	4234227.05	287	884191.13	4233982.42
166	884807.87	4234377.73	227	884545.42	4234210.80	288	884192.96	4233971.94
167	884827.26	4234372.23	228	884548.31	4234200.45	289	884190.08	4233961.72
168	884838.27	4234366.85	229	884546.08	4234178.04	290	884190.60	4233949.40
169	884839.32	4234350.47	230	884548.96	4234157.21	291	884187.19	4233935.38
170	884827.40	4234337.63	231	884555.91	4234139.65	292	884184.44	4233920.18
171	884817.04	4234336.59	232	884555.51	4234132.97	293	884179.59	4233906.55
172	884808.00	4234329.77	233	884556.56	4234131.13	294	884179.07	4233895.29
173	884797.39	4234327.02	234	884560.62	4234128.12	295	884178.81	4233886.25
174	884787.69	4234327.02	235	884564.16	4234101.13	296	884174.22	4233881.53
175	884781.27	4234333.44	236	884566.78	4234085.80	297	884167.15	4233874.71
176	884777.60	4234330.30	237	884565.14	4234081.41	298	884163.61	4233863.58
177	884773.28	4234317.72	238	884554.40	4234077.41	299	884163.74	4233854.27
178	884773.02	4234300.82	239	884535.86	4234068.70	300	884160.99	4233846.94
179	884780.49	4234294.79	240	884520.53	4234059.72	301	884158.04	4233826.43
180	884782.71	4234287.06	241	884506.51	4234053.50	302	884157.58	4233812.28
181	884778.91	4234279.20	242	884495.17	4234047.15	303	884150.64	4233792.17
182	884773.94	4234272.91	243	884479.84	4234038.24	304	884137.93	4233774.74
183	884773.94	4234248.41	244	884464.71	4234028.67	305	884128.23	4233765.04
184	884775.51	4234234.25	245	884447.94	4234018.97	306	884121.94	4233750.76
185	884768.43	4234227.57	246	884440.34	4234015.24	307	884115.78	4233741.85
186	884759.52	4234224.43	247	884424.29	4234008.43	308	884107.14	4233730.71
187	884742.75	4234222.99	248	884410.46	4233997.36	309	884102.68	4233720.50
188	884711.17	4234225.47	249	884392.38	4233985.37	310	884094.69	4233705.17
189	884702.13	4234225.74	250	884380.59	4233976.85	311	884079.49	4233675.81
190	884689.29	4234222.99	251	884368.93	4233968.40	312	884069.66	4233655.77
191	884678.02	4234223.51	252	884357.86	4233958.51	313	884054.46	4233629.69
192	884663.87	4234223.51	253	884347.90	4233949.40	314	884040.31	4233600.08
193	884653.65	4234229.28	254	884335.26	4233939.11	315	884026.42	4233568.37
194	884646.31	4234239.76	255	884315.01	4233921.88	316	884019.35	4233553.43
195	884644.61	4234250.63	256	884306.23	4233913.70	317	884012.80	4233542.69
196	884637.54	4234259.93	257	884293.13	4233905.83	318	884006.77	4233533.78
197	884627.32	4234271.46	258	884279.63	4233895.94	319	884005.59	4233520.68
198	884618.28	4234279.46	259	884262.14	4233885.39	320	884002.44	4233510.20
199	884613.95	4234286.40	260	884253.43	4233876.68	321	884002.44	4233505.35
200	884607.01	4234287.45	261	884250.28	4233875.04	322	884009.00	4233505.87
201	884597.05	4234285.88	262	884248.52	4233883.30	323	884010.57	4233501.16
202	884590.10	4234278.67	263	884243.47	4233892.01	324	884006.64	4233489.49
203	884583.03	4234274.74	264	884239.28	4233898.63	325	883998.65	4233470.76
204	884575.43	4234274.22	265	884244.19	4233909.83	326	883995.89	4233469.84
205	884567.04	4234283.00	266	884247.60	4233914.35	327	883990.65	4233470.23
206	884559.70	4234291.25	267	884241.05	4233915.00	328	883988.43	4233466.69
207	884551.58	4234294.26	268	884233.97	4233916.58	329	883987.11	4233452.94
208	884545.29	4234298.98	269	884230.04	4233923.92	330	883984.23	4233442.58
209	884540.44	4234310.38	270	884224.93	4233931.32	331	883979.38	4233431.97
210	884532.98	4234320.21	271	884221.72	4233937.08	332	883975.19	4233421.88
211	884525.64	4234321.26	272	884221.13	4233946.58	333	883971.26	4233413.50
212	884513.45	4234322.17	273	884222.11	4233959.95	334	883968.51	4233395.94
213	884505.07	4234320.73	274	884218.84	4233972.20	335	883963.92	4233380.87
214	884498.12	4234321.13	275	884215.30	4233984.12	336	883955.67	4233323.87
215	884492.75	4234319.42	276	884210.91	4233992.05	337	883950.69	4233280.24
216	884490.79	4234313.13	277	884204.75	4234001.09	338	883937.46	4233249.97
217	884487.64	4234307.89	278	884203.38	4234006.99	339	883931.30	4233215.65
218	884479.65	4234302.13	279	884204.69	4234017.21	340	883924.48	4233187.21
219	884477.55	4234291.12	280	884203.24	4234021.40	341	883925.40	4233170.05

Номер точки	Координаты, м Иркутская область, МСК-38		Номер точки	Координаты, м Иркутская область, МСК-38		Номер точки	Координаты, м Иркутская область, МСК-38	
	x	y		x	y		x	y
342	883913.35	4233106.11	403	883832.24	4231650.39	464	885121.64	4234210.75
343	883908.76	4233082.26	404	883834.31	4231651.97	465	885267.60	4234287.22
344	883904.18	4233072.04	405	883843.73	4231649.18	466	885359.41	4234373.21
345	883891.99	4233068.11	406	883845.24	4231648.80	467	885381.49	4234405.75
346	883886.49	4233062.74	407	883850.17	4231646.36	468	885473.29	4234449.91
347	883887.27	4233054.61	408	883854.54	4231646.04	469	885561.85	4234581.23
348	883892.38	4233050.29	409	883893.07	4231753.60	470	885582.30	4234604.93
349	883903.78	4233043.08	410	883901.90	4231930.24	471	885608.33	4234654.21
350	883903.91	4233020.15	411	883915.85	4232100.84	472	885612.51	4234684.89
351	883898.54	4233001.81	412	883936.76	4232246.80	473	885637.15	4234727.19
352	883893.30	4232944.16	413	883943.74	4232350.46	474	885638.08	4234747.64
353	883887.80	4232889.39	414	883932.12	4232474.57	475	885624.13	4234730.91
354	883880.20	4232861.61	415	883900.51	4232487.59	476	885576.26	4234637.47
355	883871.29	4232794.92	416	883909.34	4232539.18	477	885541.39	4234602.61
356	883873.65	4232763.60	417	884026.94	4232647.03	478	885517.22	4234573.32
357	883871.81	4232733.99	418	884075.29	4232775.32	479	885516.29	4234589.13
358	883866.44	4232708.57	419	884133.39	4233158.82	480	885548.83	4234672.80
359	883865.52	4232679.48	420	884192.66	4233390.07	481	885597.17	4234790.40
360	883858.31	4232648.82	421	884253.09	4233584.14	482	885618.09	4234877.79
361	883856.22	4232623.92	422	884420.43	4233718.95	483	885663.88	4235084.42
362	883855.04	4232602.31	423	884416.94	4233749.16	484	885703.39	4235170.41
363	883849.67	4232583.04	424	884327.46	4233698.03	485	885719.66	4235213.41
364	883843.25	4232570.86	425	884244.95	4233630.63	486	885767.30	4235254.08
365	883842.85	4232558.67	426	884221.71	4233598.09	487	885795.20	4235366.81
366	883847.57	4232538.76	427	884149.66	4233506.28	488	885812.63	4235467.91
367	883848.88	4232514.78	428	884129.90	4233433.07	489	885791.99	4235532.34
368	883844.82	4232495.39	429	884052.04	4233223.89	490	885785.25	4235546.52
369	883834.21	4232472.85	430	883993.94	4233019.36	491	885786.41	4235570.92
370	883826.47	4232453.72	431	883952.10	4232862.48	492	885803.38	4235619.73
371	883810.49	4232424.50	432	883948.38	4232777.65	493	885815.70	4235652.97
372	883807.08	4232413.36	433	883931.65	4232738.60	494	885824.53	4235702.01
373	883813.64	4232390.30	434	883913.52	4232732.09	495	885829.41	4235725.95
374	883815.47	4232375.10	435	883907.94	4232790.20	496	885825.69	4235730.83
375	883816.65	4232350.34	436	883912.13	4232889.21	497	885827.55	4235739.19
376	883817.83	4232338.55	437	883935.37	4233061.66	498	885834.06	4235743.14
377	883826.21	4232325.45	438	883971.63	4233214.60	499	885844.75	4235774.29
378	883823.72	4232290.07	439	884014.39	4233370.32	500	885858.23	4235826.12
379	883830.41	4232235.30	440	884030.66	4233409.36	501	885864.97	4235859.59
380	883835.78	4232202.02	441	884041.82	4233453.52	502	885863.57	4235873.76
381	883837.22	4232189.04	442	884118.52	4233593.44	503	885858.69	4235878.65
382	883831.72	4232176.60	443	884249.60	4233768.69	504	885858.69	4235882.13
383	883829.36	4232164.80	444	884294.23	4233816.10	505	885868.22	4235891.43
384	883837.48	4232160.09	445	884331.41	4233814.71	506	885875.89	4235906.54
385	883845.60	4232155.89	446	884368.60	4233835.62	507	885883.79	4235943.72
386	883853.20	4232133.88	447	884431.35	4233931.84	508	885888.44	4235983.93
387	883841.68	4232130.48	448	884486.67	4233985.30	509	885894.02	4236015.77
388	883845.87	4232119.47	449	884567.55	4234015.98	510	885897.51	4236048.08
389	883848.49	4232105.32	450	884601.49	4234033.64	511	885888.68	4236090.84
390	883856.35	4232088.29	451	884628.91	4234026.67	512	885875.82	4236112.16
391	883855.56	4232068.89	452	884652.62	4234003.43	513	885867.46	4236118.64
392	883846.65	4232051.33	453	884688.88	4234007.61	514	885840.47	4236122.97
393	883855.04	4232020.67	454	884773.01	4234049.45	515	885836.15	4236120.09
394	883851.63	4231994.73	455	884797.65	4234046.66	516	885824.48	4236099.51
395	883847.70	4231975.34	456	884815.31	4234053.17	517	885812.43	4236066.23
396	883849.54	4231959.09	457	884801.37	4234078.27	518	885811.64	4236054.17
397	883856.61	4231942.84	458	884770.22	4234120.11	519	885791.59	4236061.51
398	883858.05	4231907.34	459	884777.66	4234138.70	520	885786.09	4236041.07
399	883856.48	4231858.59	460	884796.25	4234145.21	521	885802.86	4236036.61
400	883855.30	4231795.83	461	884844.13	4234150.32	522	885797.09	4236027.96
401	883850.45	4231756.13	462	884868.30	4234138.70	523	885787.79	4236006.60
402	883841.02	4231714.73	463	884936.17	4234154.04	524	885781.37	4235986.68

Номер точки	Координаты, м Иркутская область, МСК-38		Номер точки	Координаты, м Иркутская область, МСК-38		Номер точки	Координаты, м Иркутская область, МСК-38	
	x	y		x	y		x	y
525	885772.06	4235960.87	585	886273.15	4223911.64	646	886584.21	4223930.12
526	885763.15	4235950.38	586	886292.15	4223898.93	647	886583.03	4223934.84
527	885746.77	4235947.63	587	886303.94	4223885.83	648	886589.19	4223951.08
528	885735.77	4235946.58	588	886313.64	4223868.14	649	886594.96	4223961.83
529	885722.920	4235938.72	589	886340.63	4223836.17	650	886596.53	4223987.25
530	885687.15	4235932.17	590	886400.64	4223842.99	651	886593.78	4223998.25
531	885619.27	4235956.02	591	886428.94	4223863.16	652	886591.03	4224004.02
532	885552.96	4235985.11	592	886450.96	4223899.07	653	886582.64	4224001.27
533	885545.88	4236023.90	593	886442.83	4223905.36	654	886578.45	4223989.74
534	885560.03	4236086.54	594	886434.19	4223909.29	655	886578.71	4223974.14
535	885581.53	4236133.71	595	886412.17	4223916.36	656	886577.14	4223956.19
536	885605.38	4236193.47	596	886403.79	4223938.37	657	886569.93	4223952.66
537	885630.27	4236237.76	597	886409.55	4223950.17	658	886533.24	4223960.91
538	885646.00	4236258.73	598	886435.49	4223956.19	659	886531.54	4223964.71
539	885693.70	4236277.08	599	886451.48	4223966.94	660	886532.59	4223970.61
540	885726.20	4236276.82	600	886458.03	4223972.18	661	886534.16	4223976.24
541	885743.76	4236279.70	601	886470.61	4223967.20	662	886531.15	4223976.11
542	885753.19	4236287.30	602	886476.64	4223975.72	663	886525.25	4223973.75
543	885778.09	4236293.85	603	886501.40	4223968.12	664	886526.95	4223986.99
544	885800.11	4236301.45	604	886512.54	4223955.54	665	886532.19	4223991.70
545	885815.31	4236306.69	605	886516.34	4223948.59	666	886532.72	4224006.38
546	885838.64	4236302.76	606	886522.76	4223945.71	667	886530.75	4224010.18
547	885858.03	4236288.61	607	886533.50	4223937.59	668	886527.74	4224010.18
548	885879.15	4236285.84	608	886550.93	4223937.06	669	886523.55	4223994.98
549	885885.89	4236300.72	609	886561.28	4223932.35	670	886516.99	4223994.71
550	885891.00	4236338.84	610	886564.82	4223916.62	671	886510.97	4223997.86
551	885891.70	4236410.42	611	886566.00	4223905.62	672	886503.10	4223993.93
552	885890.30	4236465.97	612	886574.65	4223906.40	673	886487.38	4224002.32
553	885892.86	4236546.16	613	886576.09	4223898.15	674	886485.55	4224014.76
554	885894.49	4236576.37	614	886581.20	4223894.09	675	886484.76	4224030.09
555	885891.93	4236607.98	615	886586.05	4223895.92	676	886480.57	4224041.10
556	885891.93	4236661.44	616	886593.78	4223893.04	677	886478.08	4224051.84
557	885892.39	4236726.05	617	886608.32	4223888.06	678	886466.42	4224054.99
558	885887.75	4236786.71	618	886617.89	4223888.06	679	886461.18	4224057.08
559	885867.06	4236899.90	619	886630.73	4223895.26	680	886456.98	4224069.27
560	885861.25	4237042.84	620	886643.70	4223902.60	681	886449.91	4224077.39
561	885839.17	4237160.21	621	886653.66	4223912.43	682	886427.37	4224084.73
562	885835.68	4237300.82	622	886662.04	4223918.72	683	886399.20	4224097.83
563	885863.57	4237447.25	623	886669.90	4223922.91	684	886393.96	4224102.81
564	885904.25	4237594.84	624	886677.11	4223921.08	685	886394.75	4224110.54
565	885954.22	4237856.31	625	886691.52	4223919.37	686	886393.17	4224112.25
566	886007.67	4238048.05	626	886700.30	4223922.26	687	886388.46	4224109.76
567	886047.19	4238171.24	627	886707.38	4223923.17	688	886379.15	4224099.67
568	886098.32	4238287.45	628	886715.89	4223918.72	689	886367.75	4224101.11
569	886199.42	4238474.55	629	886721.27	4223918.46	690	886366.18	4224108.45
570	886320.28	4238676.75	630	886723.89	4223922.26	691	886354.65	4224108.71
571	886409.76	4238788.31	631	886723.36	4223926.19	692	886348.36	4224104.65
572	886474.84	4238911.50	632	886716.68	4223934.97	693	886339.58	4224100.59
573	886523.65	4239049.79	633	886711.57	4223936.93	694	886337.49	4224104.12
574	886553.86	4239170.64	634	886701.74	4223935.23	695	886339.45	4224117.75
1	886533.64	4239132.06	635	886690.87	4223932.35	696	886345.35	4224128.23
Зона 2			636	886680.78	4223935.10	697	886345.61	4224139.37
576	886172.00	4223971.13	637	886666.89	4223937.46	698	886343.51	4224148.80
577	886176.58	4223967.72	638	886659.29	4223935.62	699	886333.16	4224158.76
578	886181.17	4223955.14	639	886650.51	4223929.33	700	886319.54	4224172.52
579	886189.16	4223934.84	640	886635.18	4223912.69	701	886317.96	4224180.64
580	886202.14	4223917.67	641	886619.20	4223904.83	702	886323.86	4224182.61
581	886216.68	4223910.46	642	886605.57	4223905.62	703	886327.53	4224174.35
582	886234.50	4223910.46	643	886590.50	4223915.31	704	886337.22	4224165.18
583	886246.95	4223913.74	644	886592.07	4223921.21	705	886346.00	4224167.80
584	886263.46	4223914.53	645	886590.89	4223925.14	706	886350.98	4224174.35

Номер точки	Координаты, м Иркутская область, МСК-38		Номер точки	Координаты, м Иркутская область, МСК-38		Номер точки	Координаты, м Иркутская область, МСК-38	
	x	y		x	y		x	y
707	886350.33	4224190.21	768	886310.23	4224742.62	829	885074.78	4225375.75
708	886349.67	4224205.28	769	886315.74	4224752.32	830	885014.50	4225380.86
709	886354.00	4224224.01	770	886328.05	4224757.56	831	884959.99	4225399.07
710	886355.04	4224236.07	771	886344.04	4224756.51	832	884899.07	4225401.30
711	886361.60	4224249.56	772	886349.80	4224762.27	833	884861.59	4225396.05
712	886376.66	4224261.22	773	886347.18	4224775.12	834	884825.69	4225379.15
713	886384.00	4224269.87	774	886356.88	4224796.87	835	884794.77	4225373.78
714	886381.51	4224279.96	775	886368.67	4224808.92	836	884762.67	4225369.59
715	886357.67	4224303.15	776	886377.58	4224807.35	837	884704.10	4225374.96
716	886356.75	4224309.31	777	886384.66	4224796.08	838	884594.17	4225387.14
717	886359.37	4224314.16	778	886386.75	4224782.71	839	884501.79	4225401.56
718	886371.82	4224316.65	779	886394.09	4224768.83	840	884365.13	4225429.21
719	886379.55	4224319.01	780	886397.76	4224756.77	841	884268.30	4225444.40
720	886381.91	4224325.95	781	886403.53	4224751.27	842	884228.47	4225454.62
721	886376.53	4224341.81	782	886410.60	4224754.15	843	884196.50	4225456.46
722	886376.66	4224362.51	783	886421.08	4224763.85	844	884193.09	4225465.11
723	886389.24	4224377.05	784	886432.35	4224777.74	845	884165.18	4225480.30
724	886388.19	4224380.59	785	886434.97	4224787.69	846	884120.11	4225500.62
725	886373.91	4224383.61	786	886430.25	4224803.16	847	884057.61	4225529.31
726	886363.04	4224387.01	787	886415.06	4224830.41	848	883987.51	4225564.29
727	886349.67	4224412.69	788	886415.32	4224840.37	849	883951.21	4225583.69
728	886347.84	4224427.76	789	886427.11	4224852.68	850	883918.33	4225594.69
729	886341.55	4224452.00	790	886432.09	4224863.95	851	883853.99	4225619.19
730	886327.92	4224467.33	791	886433.40	4224883.87	852	883803.55	4225645.01
731	886310.49	4224490.79	792	886441.26	4224893.83	853	883751.66	4225669.90
732	886311.02	4224507.29	793	886451.22	4224914.00	854	883714.84	4225688.77
733	886316.26	4224513.32	794	886447.55	4224924.49	855	883688.37	4225701.61
734	886324.91	4224517.51	795	886433.66	4224931.56	856	883671.60	4225710.00
735	886331.46	4224514.11	796	886423.44	4224948.86	857	883659.81	4225722.97
736	886338.01	4224513.58	797	886422.66	4224970.21	858	883628.49	4225738.56
737	886345.87	4224520.40	798	886420.17	4224980.83	859	883550.14	4225765.42
738	886363.95	4224535.07	799	886426.98	4224993.14	860	883507.82	4225784.42
739	886376.53	4224536.64	800	886423.44	4225001.53	861	883459.99	4225802.50
740	886380.99	4224545.03	801	886419.77	4225013.72	862	883382.55	4225833.29
741	886381.51	4224559.97	802	886413.74	4225025.12	863	883343.77	4225864.48
742	886375.48	4224575.69	803	886355.04	4225057.35	864	883292.15	4225889.37
743	886355.83	4224588.79	804	886220.09	4225130.86	865	883211.17	4225915.84
744	886340.89	4224611.86	805	886169.64	4225154.31	866	883157.71	4225956.85
745	886328.84	4224634.39	806	886141.86	4225160.47	867	883113.03	4225989.35
746	886317.05	4224645.40	807	886117.62	4225181.83	868	883074.64	4226016.08
747	886317.57	4224665.84	808	886086.57	4225196.50	869	883063.11	4226018.43
748	886323.60	4224681.04	809	886051.85	4225206.98	870	883042.15	4226032.72
749	886330.94	4224682.87	810	886020.40	4225222.97	871	882996.02	4226061.15
750	886346.66	4224691.52	811	885917.68	4225250.75	872	882973.09	4226083.56
751	886351.38	4224699.91	812	885864.48	4225259.39	873	882972.96	4226099.28
752	886353.73	4224711.96	813	885767.39	4225263.06	874	882970.73	4226102.16
753	886359.50	4224711.17	814	885685.36	4225276.43	875	882957.89	4226099.15
754	886372.34	4224699.64	815	885628.50	4225280.62	876	882941.25	4226107.80
755	886386.75	4224689.95	816	885526.82	4225298.31	877	882913.74	4226128.50
756	886396.71	4224688.11	817	885468.38	4225306.04	878	882888.71	4226145.53
757	886405.88	4224695.71	818	885411.65	4225321.37	879	882868.27	4226156.01
758	886406.28	4224702.39	819	885352.03	4225326.74	880	882842.07	4226172.92
759	886399.99	4224709.21	820	885302.37	4225339.84	881	882815.99	4226192.70
760	886394.61	4224721.13	821	885292.94	4225333.16	882	882783.63	4226215.50
761	886387.80	4224735.54	822	885286.38	4225333.03	883	882752.18	4226240.00
762	886368.15	4224727.42	823	885277.34	4225338.01	884	882734.49	4226264.96
763	886352.69	4224721.92	824	885247.60	4225341.55	885	882722.77	4226260.18
764	886345.35	4224731.09	825	885222.97	4225352.55	886	882714.58	4226257.63
765	886338.80	4224734.50	826	885210.52	4225353.73	887	882702.26	4226262.47
766	886327.79	4224731.88	827	885173.44	4225352.03	888	882698.92	4226265.23
767	886313.38	4224732.66	828	885144.09	4225355.96	889	882703.77	4226266.08

Номер точки	Координаты, м Иркутская область, МСК-38		Номер точки	Координаты, м Иркутская область, МСК-38		Номер точки	Координаты, м Иркутская область, МСК-38	
	x	y		x	y		x	y
890	882708.81	4226269.75	951	882029.56	4227456.99	1012	882758.21	4228642.00
891	882713.46	4226274.33	952	882037.95	4227504.94	1013	882792.01	4228671.22
892	882715.49	4226278.53	953	882048.43	4227564.04	1014	882811.80	4228686.16
893	882711.69	4226281.67	954	882063.24	4227606.88	1015	882836.30	4228698.60
894	882703.90	4226282.06	955	882077.00	4227630.86	1016	882876.53	4228730.31
895	882698.53	4226285.40	956	882088.13	4227659.03	1017	882911.12	4228762.54
896	882696.89	4226291.04	957	882091.80	4227677.90	1018	882981.35	4228827.80
897	882694.92	4226296.34	958	882097.57	4227684.32	1019	883090.63	4228918.86
898	882690.86	4226298.96	959	882102.81	4227694.80	1020	883222.31	4229026.96
899	882679.20	4226303.81	960	882108.18	4227775.25	1021	883319.92	4229111.47
900	882673.96	4226315.21	961	882117.09	4227808.66	1022	883464.71	4229254.29
901	882672.12	4226336.31	962	882162.95	4227910.34	1023	883556.43	4229337.49
902	882670.55	4226352.69	963	882193.87	4227975.33	1024	883615.00	4229376.28
903	882660.99	4226360.02	964	882206.71	4227982.28	1025	883659.81	4229453.06
904	882640.02	4226361.07	965	882214.57	4227998.79	1026	883668.72	4229472.06
905	882608.44	4226348.89	966	882233.70	4228040.58	1027	883684.05	4229497.08
906	882594.69	4226346.27	967	882253.10	4228079.50	1028	883692.96	4229518.18
907	882582.37	4226346.79	968	882268.69	4228099.41	1029	883714.45	4229550.15
908	882569.92	4226337.09	969	882282.45	4228126.01	1030	883720.08	4229569.80
909	882554.98	4226341.42	970	882287.69	4228128.24	1031	883734.23	4229591.42
910	882534.54	4226355.18	971	882293.19	4228131.78	1032	883746.68	4229609.38
911	882507.89	4226376.15	972	882301.31	4228142.92	1033	883747.73	4229626.67
912	882486.04	4226396.14	973	882309.18	4228163.75	1034	883756.38	4229653.40
913	882467.45	4226418.45	974	882314.29	4228177.77	1035	883769.48	4229691.14
914	882453.51	4226444.48	975	882322.80	4228192.84	1036	883782.45	4229702.14
915	882436.77	4226476.09	976	882332.76	4228207.64	1037	883794.64	4229709.35
916	882418.98	4226513.85	977	882347.70	4228233.46	1038	883802.89	4229725.20
917	882397.23	4226587.75	978	882353.59	4228253.11	1039	883816.26	4229746.95
918	882362.90	4226616.05	979	882360.41	4228258.48	1040	883827.39	4229753.24
919	882343.77	4226611.33	980	882372.59	4228260.18	1041	883831.58	4229772.37
920	882326.73	4226613.43	981	882385.17	4228265.29	1042	883832.11	4229795.57
921	882299.22	4226643.57	982	882391.59	4228275.78	1043	883837.35	4229819.54
922	882275.37	4226702.01	983	882395.79	4228285.08	1044	883854.52	4229837.49
923	882254.41	4226779.18	984	882394.61	4228294.25	1045	883873.65	4229872.35
924	882245.04	4226845.42	985	882388.71	4228304.21	1046	883891.07	4229915.98
925	882236.98	4226898.22	986	882388.45	4228311.81	1047	883904.96	4229945.72
926	882241.31	4226905.29	987	882393.43	4228324.13	1048	883902.99	4229968.52
927	882240.78	4226906.80	988	882403.12	4228331.73	1049	883903.91	4229988.57
928	882237.11	4226906.93	989	882414.13	4228345.09	1050	883913.74	4229994.33
929	882232.26	4226908.90	990	882423.30	4228353.35	1051	883919.24	4230001.54
930	882223.35	4226940.08	991	882439.55	4228354.66	1052	883939.16	4230013.20
931	882220.08	4227002.19	992	882448.33	4228358.85	1053	883947.41	4230020.15
932	882222.17	4227012.80	993	882460.12	4228380.86	1054	883946.37	4230025.00
933	882216.80	4227035.08	994	882474.80	4228406.15	1055	883940.08	4230033.91
934	882207.11	4227060.89	995	882483.97	4228416.37	1056	883939.42	4230047.14
935	882210.91	4227073.86	996	882494.58	4228426.20	1057	883952.66	4230087.36
936	882200.29	4227081.86	997	882507.29	4228439.30	1058	883951.34	4230099.16
937	882185.09	4227141.73	998	882518.82	4228444.41	1059	883949.90	4230108.20
938	882189.29	4227147.76	999	882526.16	4228456.86	1060	883958.55	4230150.91
939	882187.45	4227154.05	1000	882534.28	4228468.91	1061	883966.94	4230193.37
940	882177.10	4227156.67	1001	882547.78	4228474.28	1062	883981.61	4230275.13
941	882164.13	4227190.21	1002	882556.95	4228470.35	1063	883993.14	4230356.10
942	882156.14	4227198.99	1003	882563.89	4228476.91	1064	884008.60	4230365.01
943	882154.56	4227209.21	1004	882572.94	4228493.81	1065	884025.90	4230365.80
944	882140.02	4227248.92	1005	882585.25	4228501.01	1066	884035.33	4230377.85
945	882143.69	4227260.84	1006	882603.07	4228514.90	1067	884035.86	4230421.09
946	882117.09	4227310.24	1007	882622.20	4228535.61	1068	884055.25	4230452.80
947	882104.25	4227310.24	1008	882642.38	4228553.16	1069	884061.02	4230480.58
948	882065.73	4227344.70	1009	882675.66	4228579.11	1070	884059.97	4230502.85
949	882025.24	4227387.02	1010	882709.07	4228609.77	1071	884074.12	4230519.23
950	882026.68	4227414.80	1011	882731.61	4228624.18	1072	884109.63	4230556.44

Номер точки	Координаты, м Иркутская область, МСК-38		Номер точки	Координаты, м Иркутская область, МСК-38		Номер точки	Координаты, м Иркутская область, МСК-38	
	x	y		x	y		x	y
1073	884126.27	4230585.79	1134	884224.80	4232219.58	1195	884547.65	4232954.51
1074	884126.53	4230595.09	1135	884226.11	4232231.24	1196	884554.07	4232980.06
1075	884125.09	4230625.49	1136	884227.29	4232239.23	1197	884559.31	4232995.26
1076	884127.58	4230643.18	1137	884229.91	4232252.99	1198	884569.14	4233005.87
1077	884136.75	4230657.60	1138	884235.41	4232261.37	1199	884582.90	4233010.72
1078	884141.60	4230672.40	1139	884246.03	4232270.02	1200	884601.50	4233024.08
1079	884145.00	4230692.45	1140	884255.98	4232276.83	1201	884615.52	4233027.75
1080	884151.16	4230709.22	1141	884260.44	4232281.16	1202	884627.58	4233028.14
1081	884162.30	4230740.54	1142	884264.24	4232286.79	1203	884636.62	4233035.09
1082	884167.54	4230750.10	1143	884264.63	4232291.51	1204	884644.48	4233049.76
1083	884173.44	4230751.28	1144	884260.57	4232297.54	1205	884650.64	4233076.76
1084	884182.74	4230749.71	1145	884253.63	4232301.99	1206	884657.45	4233098.51
1085	884189.55	4230751.80	1146	884252.45	4232307.89	1207	884664.66	4233116.46
1086	884194.66	4230758.09	1147	884248.38	4232312.08	1208	884667.15	4233119.21
1087	884198.59	4230769.49	1148	884238.62	4232314.63	1209	884671.60	4233120.39
1088	884205.28	4230788.88	1149	884236.92	4232316.54	1210	884673.44	4233123.93
1089	884210.12	4230796.62	1150	884236.13	4232321.97	1211	884669.64	4233125.76
1090	884236.33	4230813.91	1151	884238.62	4232328.33	1212	884662.56	4233128.64
1091	884248.91	4230828.59	1152	884241.24	4232339.73	1213	884659.29	4233134.80
1092	884262.54	4230863.96	1153	884245.24	4232353.22	1214	884665.31	4233135.20
1093	884275.11	4230923.19	1154	884248.97	4232364.56	1215	884673.31	4233134.67
1094	884283.50	4230977.70	1155	884252.31	4232377.99	1216	884691.39	4233134.15
1095	884285.07	4231076.49	1156	884255.79	4232387.88	1217	884697.02	4233147.25
1096	884271.18	4231213.54	1157	884261.36	4232400.07	1218	884699.91	4233159.83
1097	884265.68	4231235.30	1158	884263.79	4232409.16	1219	884695.58	4233164.28
1098	884239.47	4231263.34	1159	884276.69	4232457.26	1220	884691.91	4233171.36
1099	884195.45	4231270.93	1160	884296.08	4232519.37	1221	884694.27	4233187.08
1100	884180.25	4231283.51	1161	884313.37	4232570.20	1222	884699.12	4233198.74
1101	884188.64	4231438.91	1162	884328.18	4232585.53	1223	884698.46	4233208.18
1102	884200.43	4231517.27	1163	884330.67	4232586.91	1224	884694.53	4233218.13
1103	884204.10	4231616.06	1164	884334.93	4232591.10	1225	884702.39	4233223.77
1104	884210.39	4231663.10	1165	884338.01	4232596.02	1226	884710.13	4233233.86
1105	884206.72	4231671.88	1166	884345.47	4232619.86	1227	884713.53	4233239.89
1106	884206.45	4231736.87	1167	884351.50	4232638.73	1228	884717.99	4233246.31
1107	884201.48	4231813.39	1168	884361.07	4232668.34	1229	884724.80	4233247.35
1108	884204.36	4231872.09	1169	884374.10	4232711.19	1230	884732.14	4233251.29
1109	884212.48	4231926.86	1170	884382.23	4232736.41	1231	884736.72	4233263.21
1110	884214.45	4231961.97	1171	884386.55	4232751.09	1232	884740.79	4233278.01
1111	884215.10	4231987.53	1172	884393.43	4232773.17	1233	884741.05	4233291.77
1112	884217.85	4232020.81	1173	884398.54	4232783.39	1234	884740.00	4233305.40
1113	884217.72	4232030.89	1174	884407.98	4232796.62	1235	884744.06	4233308.67
1114	884215.36	4232038.10	1175	884411.12	4232808.02	1236	884748.39	4233316.67
1115	884218.77	4232057.23	1176	884412.30	4232818.24	1237	884754.67	4233343.13
1116	884222.83	4232064.57	1177	884416.36	4232828.20	1238	884766.73	4233381.40
1117	884229.91	4232070.99	1178	884422.39	4232833.44	1239	884769.35	4233388.60
1118	884229.52	4232080.16	1179	884430.51	4232832.00	1240	884774.59	4233409.43
1119	884222.31	4232086.84	1180	884442.57	4232828.98	1241	884777.60	4233426.86
1120	884219.69	4232095.49	1181	884455.01	4232828.98	1242	884780.09	4233450.84
1121	884216.68	4232104.27	1182	884466.68	4232835.01	1243	884777.21	4233477.18
1122	884215.89	4232115.28	1183	884474.28	4232844.18	1244	884772.63	4233498.93
1123	884219.03	4232120.78	1184	884481.74	4232851.78	1245	884775.90	4233539.94
1124	884226.76	4232118.68	1185	884492.23	4232853.22	1246	884790.18	4233567.06
1125	884232.79	4232122.22	1186	884501.01	4232854.67	1247	884813.64	4233590.78
1126	884233.45	4232139.52	1187	884512.80	4232863.58	1248	884830.93	4233610.56
1127	884236.98	4232156.94	1188	884522.89	4232877.99	1249	884840.76	4233617.38
1128	884232.79	4232170.96	1189	884528.65	4232886.37	1250	884854.65	4233624.32
1129	884230.43	4232174.63	1190	884535.99	4232896.72	1251	884878.76	4233633.10
1130	884230.69	4232185.25	1191	884544.38	4232913.76	1252	884904.31	4233641.35
1131	884231.48	4232199.92	1192	884547.91	4232923.19	1253	884938.38	4233654.85
1132	884229.25	4232205.16	1193	884546.08	4232937.87	1254	884952.53	4233659.30
1133	884224.80	4232209.75	1194	884544.90	4232946.25	1255	884969.69	4233662.71

Номер точки	Координаты, м Иркутская область, МСК-38		Номер точки	Координаты, м Иркутская область, МСК-38		Номер точки	Координаты, м Иркутская область, МСК-38	
	x	y		x	y		x	y
1256	885005.85	4233678.70	1317	885712.22	4234442.59	1378	886062.85	4235134.02
1257	885076.08	4233708.96	1318	885716.81	4234457.66	1379	886070.32	4235137.16
1258	885130.72	4233730.32	1319	885727.16	4234477.05	1380	886076.48	4235138.34
1259	885186.28	4233747.36	1320	885737.77	4234496.70	1381	886078.18	4235139.72
1260	885278.26	4233753.12	1321	885747.34	4234517.80	1382	886079.89	4235143.91
1261	885291.89	4233743.69	1322	885756.51	4234534.70	1383	886082.18	4235147.91
1262	885314.42	4233729.54	1323	885760.83	4234547.28	1384	886082.05	4235152.36
1263	885316.78	4233712.50	1324	885772.23	4234571.13	1385	886080.87	4235155.51
1264	885310.76	4233691.80	1325	885778.65	4234585.67	1386	886081.85	4235163.76
1265	885289.79	4233683.15	1326	885781.67	4234595.10	1387	886086.44	4235174.05
1266	885262.54	4233669.79	1327	885797.39	4234637.16	1388	886091.81	4235184.40
1267	885224.80	4233653.80	1328	885810.89	4234670.97	1389	886094.23	4235194.29
1268	885223.23	4233642.27	1329	885821.76	4234684.73	1390	886096.27	4235198.09
1269	885230.04	4233635.72	1330	885834.47	4234709.49	1391	886098.69	4235200.97
1270	885256.51	4233635.46	1331	885847.05	4234739.76	1392	886098.10	4235203.46
1271	885285.34	4233633.10	1332	885857.14	4234757.32	1393	886097.64	4235205.36
1272	885317.04	4233639.13	1333	885866.31	4234768.85	1394	886099.54	4235206.61
1273	885364.21	4233634.15	1334	885876.79	4234786.80	1395	886104.52	4235207.59
1274	885389.63	4233621.57	1335	885888.72	4234803.96	1396	886107.66	4235211.85
1275	885471.13	4233582.79	1336	885893.83	4234817.98	1397	886111.59	4235213.82
1276	885480.31	4233580.43	1337	885898.41	4234834.75	1398	886111.20	4235216.63
1277	885483.71	4233585.67	1338	885912.83	4234859.25	1399	886107.86	4235218.92
1278	885482.40	4233591.43	1339	885917.41	4234868.69	1400	886103.86	4235219.58
1279	885482.40	4233597.72	1340	885925.67	4234884.41	1401	886101.38	4235221.42
1280	885487.64	4233627.60	1341	885934.97	4234898.43	1402	886103.08	4235226.79
1281	885507.82	4233640.44	1342	885937.85	4234907.87	1403	886107.66	4235236.22
1282	885530.88	4233670.31	1343	885941.65	4234923.33	1404	886112.78	4235250.90
1283	885542.41	4233694.94	1344	885950.04	4234936.56	1405	886121.42	4235266.09
1284	885551.58	4233721.41	1345	885957.38	4234944.95	1406	886127.32	4235281.29
1285	885563.90	4233726.13	1346	885966.16	4234952.68	1407	886130.33	4235292.43
1286	885587.48	4233726.92	1347	885972.71	4234958.57	1408	886136.23	4235303.70
1287	885598.10	4233729.01	1348	885978.47	4234966.96	1409	886145.40	4235318.90
1288	885612.12	4233751.42	1349	885979.52	4234973.90	1410	886148.15	4235322.83
1289	885622.60	4233775.79	1350	885982.01	4234980.85	1411	886148.02	4235326.50
1290	885635.44	4233797.15	1351	885987.77	4234989.50	1412	886147.10	4235330.17
1291	885638.06	4233824.66	1352	885992.75	4234995.66	1413	886148.94	4235333.97
1292	885645.92	4233843.53	1353	885998.26	4234998.14	1414	886151.30	4235337.50
1293	885648.28	4233861.61	1354	886004.81	4235000.76	1415	886151.56	4235341.96
1294	885651.69	4233902.49	1355	886005.46	4235005.61	1416	886152.08	4235346.55
1295	885667.15	4233949.14	1356	886004.74	4235009.94	1417	886155.23	4235354.67
1296	885672.39	4233989.49	1357	886007.17	4235013.15	1418	886160.21	4235363.97
1297	885681.96	4234023.95	1358	886009.66	4235017.41	1419	886165.32	4235391.23
1298	885682.61	4234033.65	1359	886012.54	4235020.22	1420	886171.61	4235417.96
1299	885687.46	4234050.42	1360	886014.11	4235024.87	1421	886173.96	4235442.59
1300	885685.10	4234090.78	1361	886015.75	4235030.12	1422	886182.87	4235497.62
1301	885690.21	4234119.08	1362	886020.14	4235035.55	1423	886193.88	4235542.96
1302	885686.67	4234145.29	1363	886023.22	4235037.84	1424	886194.93	4235570.73
1303	885683.14	4234154.85	1364	886026.43	4235040.33	1425	886195.19	4235591.96
1304	885675.27	4234177.65	1365	886028.59	4235044.07	1426	886219.30	4235654.85
1305	885652.87	4234212.50	1366	886028.33	4235048.98	1427	886225.85	4235666.12
1306	885647.50	4234241.59	1367	886026.82	4235053.96	1428	886252.84	4235680.54
1307	885639.50	4234254.96	1368	886027.34	4235061.30	1429	886305.78	4235698.36
1308	885642.39	4234271.20	1369	886032.45	4235071.00	1430	886336.96	4235703.86
1309	885642.91	4234286.80	1370	886038.68	4235084.56	1431	886360.02	4235743.43
1310	885656.41	4234324.01	1371	886040.97	4235092.16	1432	886368.67	4235773.83
1311	885672.78	4234360.30	1372	886040.78	4235102.38	1433	886380.07	4235816.67
1312	885682.48	4234382.97	1373	886042.08	4235111.68	1434	886387.80	4235821.52
1313	885689.03	4234397.91	1374	886049.23	4235121.90	1435	886394.94	4235819.56
1314	885694.93	4234413.11	1375	886053.62	4235127.80	1436	886398.22	4235821.59
1315	885699.12	4234427.39	1376	886057.22	4235128.84	1437	886404.38	4235824.34
1316	885704.36	4234432.76	1377	886059.25	4235131.46	1438	886410.40	4235823.88

Номер точки	Координаты, м Иркутская область, МСК-38		Номер точки	Координаты, м Иркутская область, МСК-38		Номер точки	Координаты, м Иркутская область, МСК-38	
	x	y		x	y		x	y
1439	886415.71	4235821.85	1500	886444.99	4236367.97	1561	886671.87	4236583.71
1440	886420.69	4235818.83	1501	886448.07	4236374.59	1562	886671.21	4236590.78
1441	886424.16	4235819.88	1502	886457.64	4236382.06	1563	886668.99	4236594.71
1442	886429.14	4235819.56	1503	886478.28	4236385.72	1564	886660.86	4236598.25
1443	886432.42	4235821.46	1504	886495.70	4236384.87	1565	886653.79	4236605.85
1444	886438.97	4235823.81	1505	886503.56	4236385.20	1566	886652.48	4236616.60
1445	886441.13	4235827.88	1506	886510.05	4236389.53	1567	886648.61	4236621.71
1446	886444.86	4235830.82	1507	886513.92	4236397.71	1568	886642.39	4236627.01
1447	886445.39	4235834.75	1508	886519.22	4236402.56	1569	886636.69	4236635.20
1448	886440.54	4235844.12	1509	886525.97	4236402.30	1570	886633.87	4236640.77
1449	886436.94	4235855.33	1510	886534.36	4236395.36	1571	886627.78	4236646.99
1450	886437.59	4235860.57	1511	886538.02	4236388.94	1572	886623.13	4236650.92
1451	886441.92	4235861.88	1512	886546.02	4236383.50	1573	886621.49	4236655.18
1452	886450.89	4235858.47	1513	886552.44	4236386.25	1574	886623.13	4236660.03
1453	886459.28	4235860.37	1514	886560.04	4236399.16	1575	886627.45	4236666.12
1454	886465.44	4235863.58	1515	886563.97	4236403.68	1576	886629.81	4236675.23
1455	886466.55	4235869.67	1516	886569.99	4236406.56	1577	886636.23	4236685.52
1456	886464.65	4235873.41	1517	886576.42	4236410.62	1578	886642.71	4236691.67
1457	886459.28	4235881.07	1518	886579.23	4236416.97	1579	886652.41	4236699.21
1458	886459.21	4235886.31	1519	886584.21	4236430.28	1580	886659.22	4236706.15
1459	886459.67	4235894.83	1520	886589.06	4236436.43	1581	886667.68	4236711.33
1460	886456.79	4235901.64	1521	886598.23	4236445.67	1582	886682.22	4236722.99
1461	886456.72	4235907.61	1522	886601.05	4236453.79	1583	886695.85	4236727.97
1462	886459.21	4235919.86	1523	886600.26	4236460.02	1584	886710.78	4236731.11
1463	886458.88	4235933.55	1524	886595.02	4236465.65	1585	886732.14	4236734.78
1464	886455.21	4235948.88	1525	886586.37	4236470.37	1586	886738.95	4236737.40
1465	886450.17	4235965.19	1526	886577.73	4236473.19	1587	886809.19	4236726.13
1466	886439.95	4235982.62	1527	886568.95	4236473.91	1588	886860.29	4236743.82
1467	886435.69	4235993.56	1528	886560.23	4236472.20	1589	886900.91	4236791.65
1468	886434.45	4236004.37	1529	886551.59	4236467.68	1590	886924.49	4236878.13
1469	886430.97	4236022.78	1530	886542.28	4236466.11	1591	886921.87	4236973.78
1470	886430.58	4236036.73	1531	886525.84	4236471.88	1592	886931.04	4237058.95
1471	886431.83	4236046.63	1532	886515.68	4236478.82	1593	886928.42	4237171.63
1472	886432.74	4236064.91	1533	886512.67	4236487.99	1594	886937.59	4237251.55
1473	886436.02	4236088.16	1534	886513.85	4236495.72	1595	886979.52	4237475.61
1474	886438.84	4236105.46	1535	886519.03	4236510.73	1596	886971.66	4237577.81
1475	886442.11	4236117.12	1536	886525.18	4236517.21	1597	886972.97	4237672.15
1476	886444.60	4236134.15	1537	886533.77	4236526.58	1598	886957.25	4237889.66
1477	886447.75	4236158.39	1538	886544.97	4236543.09	1599	886950.69	4238040.34
1478	886447.48	4236166.45	1539	886558.79	4236556.91	1600	886945.45	4238259.16
1479	886443.16	4236170.58	1540	886572.62	4236564.38	1601	886928.68	4238394.38
1480	886441.39	4236176.28	1541	886582.77	4236565.04	1602	886927.77	4238400.93
1481	886436.08	4236185.38	1542	886595.09	4236563.01	1603	886922.79	4238414.69
1482	886431.11	4236186.56	1543	886608.98	4236558.88	1604	886922.39	4238433.29
1483	886422.20	4236185.78	1544	886633.48	4236547.22	1605	886928.03	4238443.91
1484	886414.73	4236185.58	1545	886662.37	4236537.19	1606	886928.94	4238450.06
1485	886410.14	4236189.64	1546	886681.96	4236536.14	1607	886924.23	4238452.95
1486	886408.18	4236197.31	1547	886696.18	4236535.03	1608	886915.97	4238453.60
1487	886403.72	4236214.67	1548	886707.70	4236534.44	1609	886909.29	4238456.62
1488	886403.33	4236235.76	1549	886716.42	4236535.29	1610	886909.81	4238468.54
1489	886404.64	4236246.12	1550	886724.80	4236536.93	1611	886905.49	4238484.26
1490	886411.06	4236262.76	1551	886732.01	4236539.55	1612	886897.76	4238498.41
1491	886417.35	4236286.08	1552	886734.44	4236541.32	1613	886888.59	4238506.14
1492	886421.08	4236296.50	1553	886734.76	4236545.84	1614	886888.19	4238517.15
1493	886427.44	4236304.23	1554	886727.56	4236551.21	1615	886885.71	4238527.37
1494	886436.61	4236310.32	1555	886717.33	4236554.16	1616	886884.40	4238545.19
1495	886443.29	4236315.04	1556	886704.17	4236559.60	1617	886875.09	4238548.60
1496	886445.45	4236319.23	1557	886696.37	4236564.05	1618	886870.11	4238556.46
1497	886444.99	4236323.75	1558	886693.23	4236568.38	1619	886869.20	4238568.38
1498	886443.75	4236340.59	1559	886684.97	4236573.62	1620	886862.65	4238601.40
1499	886443.49	4236355.07	1560	886674.49	4236578.60	1621	886860.81	4238628.39

Номер точки	Координаты, м Иркутская область, МСК-38		Номер точки	Координаты, м Иркутская область, МСК-38		Номер точки	Координаты, м Иркутская область, МСК-38	
	x	y		x	y		x	y
1622	886854.52	4238655.38	1683	886915.38	4239446.79	1744	886982.27	4240408.99
1623	886852.43	4238680.54	1684	886919.25	4239458.78	1745	886982.86	4240427.27
1624	886844.82	4238711.20	1685	886921.08	4239471.10	1746	886982.86	4240448.30
1625	886839.06	4238739.77	1686	886922.92	4239483.02	1747	886983.19	4240465.53
1626	886836.44	4238761.78	1687	886927.05	4239491.73	1748	886982.99	4240475.42
1627	886828.58	4238783.79	1688	886930.45	4239503.46	1749	886979.59	4240492.26
1628	886822.29	4238800.56	1689	886932.02	4239517.48	1750	886977.88	4240508.38
1629	886819.93	4238827.03	1690	886931.17	4239528.09	1751	886976.57	4240514.93
1630	886820.72	4238846.42	1691	886931.30	4239540.54	1752	886976.44	4240523.51
1631	886830.67	4238868.30	1692	886933.66	4239552.00	1753	886971.99	4240539.36
1632	886835.52	4238875.25	1693	886935.23	4239560.33	1754	886971.01	4240547.42
1633	886839.58	4238883.37	1694	886935.36	4239577.88	1755	886967.47	4240562.88
1634	886839.58	4238890.05	1695	886936.81	4239590.86	1756	886965.50	4240571.79
1635	886838.01	4238892.67	1696	886937.79	4239606.38	1757	886964.98	4240580.83
1636	886833.56	4238891.23	1697	886939.62	4239626.17	1758	886963.14	4240593.28
1637	886826.61	4238888.22	1698	886941.66	4239650.87	1759	886963.27	4240600.49
1638	886824.65	4238892.67	1699	886942.70	4239665.61	1760	886963.93	4240608.61
1639	886828.45	4238900.14	1700	886942.83	4239672.88	1761	886963.80	4240611.63
1640	886827.14	4238905.12	1701	886946.18	4239686.57	1762	886961.96	4240622.76
1641	886827.40	4238911.28	1702	886947.55	4239699.54	1763	886960.26	4240637.96
1642	886832.77	4238920.32	1703	886947.94	4239719.13	1764	886959.60	4240658.27
1643	886833.03	4238927.00	1704	886946.96	4239733.02	1765	886959.34	4240668.75
1644	886836.31	4238931.07	1705	886947.29	4239737.80	1766	886955.68	4240680.02
1645	886840.11	4238934.34	1706	886949.32	4239742.19	1767	886955.15	4240688.93
1646	886835.39	4238938.67	1707	886952.14	4239750.84	1768	886954.89	4240701.77
1647	886832.51	4238941.68	1708	886952.99	4239757.78	1769	886953.97	4240709.11
1648	886830.67	4238953.34	1709	886952.27	4239767.68	1770	886955.15	4240717.76
1649	886832.25	4238964.35	1710	886953.58	4239785.89	1771	886954.76	4240728.76
1650	886833.03	4238971.95	1711	886953.25	4239807.71	1772	886954.76	4240735.58
1651	886828.97	4238972.47	1712	886954.17	4239834.50	1773	886950.96	4240745.14
1652	886824.12	4238971.55	1713	886956.46	4239872.50	1774	886950.83	4240757.59
1653	886821.37	4238978.63	1714	886958.56	4239884.16	1775	886954.89	4240767.81
1654	886821.76	4238984.92	1715	886962.36	4239899.75	1776	886991.08	4240786.71
1655	886823.34	4238997.50	1716	886966.29	4239907.09	1777	887027.54	4240803.38
1656	886826.48	4239012.57	1717	886970.35	4239911.15	1778	887035.86	4240819.24
1657	886829.36	4239027.24	1718	886971.40	4239920.85	1779	887040.45	4240826.25
1658	886836.31	4239050.83	1719	886970.87	4239931.59	1780	887040.19	4240832.41
1659	886842.60	4239074.80	1720	886971.66	4239943.12	1781	887042.02	4240840.53
1660	886846.40	4239095.37	1721	886973.76	4239953.74	1782	887040.71	4240851.67
1661	886849.94	4239117.65	1722	886975.59	4239965.00	1783	887043.59	4240859.27
1662	886856.55	4239132.98	1723	886975.59	4239974.83	1784	887046.87	4240862.41
1663	886858.13	4239141.30	1724	886972.31	4239987.54	1785	887051.85	4240861.23
1664	886861.14	4239147.52	1725	886970.87	4240013.62	1786	887054.86	4240865.56
1665	886864.28	4239161.02	1726	886971.92	4240032.48	1787	887063.64	4240870.27
1666	886870.05	4239187.81	1727	886970.87	4240047.81	1788	887070.98	4240882.46
1667	886876.14	4239212.64	1728	886967.73	4240062.88	1789	887072.81	4240891.24
1668	886879.81	4239228.24	1729	886970.35	4240078.47	1790	887080.15	4240910.63
1669	886887.93	4239259.42	1730	886970.61	4240101.80	1791	887085.39	4240917.18
1670	886894.48	4239284.84	1731	886972.45	4240128.00	1792	887090.76	4240927.14
1671	886897.63	4239303.32	1732	886973.76	4240153.29	1793	887092.20	4240936.97
1672	886902.61	4239339.09	1733	886975.59	4240165.48	1794	887091.42	4240943.91
1673	886903.53	4239350.75	1734	886975.72	4240185.65	1795	887091.55	4240946.79
1674	886902.21	4239359.79	1735	886976.77	4240202.29	1796	887095.61	4240954.66
1675	886903.13	4239368.44	1736	886977.16	4240224.04	1797	887101.38	4240959.76
1676	886905.43	4239374.20	1737	886978.60	4240249.99	1798	887105.18	4240968.67
1677	886906.34	4239386.84	1738	886982.40	4240273.57	1799	887104.65	4240974.83
1678	886908.64	4239397.66	1739	886980.83	4240295.98	1800	887107.01	4240980.21
1679	886909.95	4239403.68	1740	886981.22	4240321.40	1801	887111.47	4240982.43
1680	886912.83	4239415.87	1741	886983.45	4240336.86	1802	887114.61	4240984.79
1681	886915.97	4239425.70	1742	886982.93	4240361.75	1803	887116.58	4240988.85
1682	886915.71	4239436.05	1743	886982.40	4240392.42	1804	887112.78	4240990.16

Номер точки	Координаты, м Иркутская область, МСК-38		Номер точки	Координаты, м Иркутская область, МСК-38		Номер точки	Координаты, м Иркутская область, МСК-38	
	x	y		x	y		x	y
1805	887105.44	4240990.56	1866	886857.40	4241137.77	1927	886993.67	4241450.33
1806	887099.28	4240997.24	1867	886859.04	4241141.57	1928	886998.65	4241464.88
1807	887094.56	4241003.27	1868	886860.42	4241143.66	1929	887001.01	4241478.50
1808	887090.11	4241005.49	1869	886859.04	4241147.72	1930	887001.40	4241487.28
1809	887085.92	4241003.27	1870	886854.39	4241150.34	1931	887009.13	4241507.59
1810	887079.36	4241005.63	1871	886847.58	4241152.11	1932	887010.18	4241526.20
1811	887069.41	4241007.46	1872	886840.76	4241166.13	1933	887004.42	4241557.12
1812	887060.76	4241007.46	1873	886837.09	4241177.53	1934	887002.84	4241573.89
1813	887050.15	4241008.11	1874	886838.27	4241188.80	1935	887002.58	4241584.90
1814	887041.63	4241006.67	1875	886838.14	4241196.66	1936	887007.56	4241593.02
1815	887035.86	4241007.85	1876	886833.82	4241200.33	1937	887016.99	4241614.77
1816	887029.31	4241006.28	1877	886830.81	4241206.36	1938	887030.88	4241610.32
1817	887022.37	4241004.58	1878	886832.64	4241218.54	1939	887037.70	4241594.86
1818	887005.99	4241004.71	1879	886835.65	4241220.38	1940	887046.61	4241574.68
1819	886996.29	4240998.16	1880	886839.98	4241220.64	1941	887056.30	4241545.33
1820	886993.41	4240990.56	1881	886849.02	4241216.32	1942	887075.43	4241499.07
1821	886985.81	4240978.50	1882	886855.31	4241209.37	1943	887085.52	4241469.72
1822	886980.31	4240967.63	1883	886859.37	4241196.92	1944	887095.09	4241440.50
1823	886972.84	4240954.92	1884	886868.54	4241186.18	1945	887108.71	4241409.58
1824	886967.73	4240947.84	1885	886877.32	4241183.30	1946	887112.65	4241395.43
1825	886964.45	4240942.60	1886	886883.61	4241184.87	1947	887115.79	4241392.55
1826	886958.82	4240940.11	1887	886889.38	4241186.57	1948	887121.03	4241396.74
1827	886949.12	4240949.81	1888	886896.58	4241187.62	1949	887119.20	4241411.55
1828	886946.04	4240954.39	1889	886907.98	4241193.39	1950	887115.53	4241422.29
1829	886941.59	4240954.98	1890	886915.45	4241195.48	1951	887116.44	4241435.53
1830	886931.89	4240953.34	1891	886919.77	4241200.07	1952	887115.40	4241454.92
1831	886923.64	4240952.10	1892	886919.51	4241204.00	1953	887114.48	4241470.12
1832	886915.58	4240951.97	1893	886918.99	4241208.46	1954	887115.53	4241485.05
1833	886908.18	4240957.67	1894	886922.39	4241214.75	1955	887120.51	4241482.17
1834	886901.43	4240963.11	1895	886927.64	4241222.47	1956	887124.44	4241460.16
1835	886900.18	4240968.61	1896	886930.91	4241228.89	1957	887127.06	4241431.33
1836	886899.79	4240979.03	1897	886929.99	4241232.56	1958	887127.58	4241414.82
1837	886898.28	4240986.17	1898	886928.55	4241241.34	1959	887130.46	4241400.41
1838	886899.07	4240990.36	1899	886939.03	4241246.32	1960	887134.94	4241395.84
1839	886904.70	4240993.96	1900	886950.96	4241255.49	1961	887139.80	4241400.17
1840	886907.78	4240997.76	1901	886956.33	4241264.80	1962	887141.47	4241534.32
1841	886908.51	4241001.69	1902	886954.76	4241271.74	1963	887149.33	4241797.95
1842	886905.69	4241003.66	1903	886956.46	4241278.82	1964	887150.12	4241902.51
1843	886899.79	4241004.45	1904	886962.88	4241287.07	1965	887151.95	4242011.79
1844	886895.80	4241005.89	1905	886969.17	4241298.08	1966	887165.84	4242109.27
1845	886897.17	4241010.08	1906	886973.49	4241309.08	1967	887167.15	4242149.36
1846	886900.77	4241013.75	1907	886979.52	4241319.43	1968	887168.46	4242185.26
1847	886901.76	4241018.73	1908	886982.01	4241330.44	1969	887203.84	4242180.02
1848	886898.35	4241020.69	1909	886985.81	4241339.88	1970	887220.09	4242176.36
1849	886892.26	4241022.40	1910	886990.66	4241348.13	1971	887232.67	4242168.76
1850	886889.96	4241023.90	1911	886997.60	4241354.55	1972	887247.34	4242159.85
1851	886886.43	4241026.72	1912	886997.34	4241360.58	1973	887252.58	4242136.26
1852	886879.42	4241034.97	1913	886993.28	4241363.99	1974	887288.48	4242130.23
1853	886875.88	4241045.65	1914	886990.92	4241367.26	1975	887294.77	4242182.38
1854	886869.72	4241065.31	1915	886992.76	4241373.55	1976	887306.96	4242181.33
1855	886864.61	4241076.45	1916	886995.24	4241380.49	1977	887311.41	4242166.66
1856	886860.55	4241089.22	1917	886997.86	4241387.44	1978	887309.45	4242142.42
1857	886859.30	4241098.59	1918	886992.23	4241391.63	1979	887308.40	4242117.13
1858	886859.89	4241107.11	1919	886982.93	4241392.16	1980	887298.44	4242062.62
1859	886862.65	4241109.59	1920	886961.70	4241395.96	1981	887291.89	4241954.66
1860	886865.40	4241111.17	1921	886960.92	4241398.84	1982	887302.90	4241942.34
1861	886866.97	4241115.75	1922	886970.74	4241403.29	1983	887333.56	4241933.17
1862	886866.18	4241119.68	1923	886980.44	4241407.75	1984	887359.76	4241927.14
1863	886863.76	4241123.75	1924	886984.89	4241415.22	1985	887373.91	4241932.12
1864	886860.29	4241127.15	1925	886988.69	4241425.83	1986	887383.61	4241965.40
1865	886858.32	4241131.02	1926	886991.58	4241440.50	1987	887387.28	4241987.68

Номер точки	Координаты, м Иркутская область, МСК-38		Номер точки	Координаты, м Иркутская область, МСК-38		Номер точки	Координаты, м Иркутская область, МСК-38	
	x	y		x	y		x	y
1988	887438.64	4242011.26	2049	887211.96	4242334.90	2110	888345.74	4245659.85
1989	887591.94	4242084.90	2050	887208.03	4242257.33	2111	888369.99	4245685.93
1990	887677.11	4242122.90	2051	887204.63	4242240.04	2112	888412.83	4245728.25
1991	887723.76	4242139.93	2052	887168.67	4242242.35	2113	888434.06	4245751.31
1992	887819.93	4242098.79	2053	887168.86	4242294.41	2114	888447.69	4245762.18
1993	887931.57	4242070.49	2054	887165.84	4242348.26	2115	888449.52	4245768.34
1994	887935.76	4242126.04	2055	887162.96	4242402.25	2116	888449.78	4245773.32
1995	887914.53	4242133.38	2056	887171.35	4242603.24	2117	888456.46	4245795.07
1996	887898.02	4242150.67	2057	887173.44	4242879.19	2118	888462.88	4245799.92
1997	887877.06	4242168.23	2058	887171.35	4242957.02	2119	888473.37	4245819.05
1998	887845.61	4242185.53	2059	887174.23	4242975.36	2120	888478.61	4245829.53
1999	887823.08	4242186.05	2060	887172.92	4242999.21	2121	888477.82	4245835.56
2000	887782.20	4242202.56	2061	887145.14	4243098.79	2122	888484.11	4245848.93
2001	887753.76	4242210.42	2062	887123.13	4243165.88	2123	888491.58	4245863.47
2002	887710.66	4242225.23	2063	887109.24	4243217.76	2124	888497.61	4245878.28
2003	887693.10	4242232.96	2064	887073.07	4243291.92	2125	888508.09	4245901.34
2004	887673.70	4242239.25	2065	887047.92	4243326.78	2126	888520.27	4245920.07
2005	887658.77	4242255.63	2066	886995.51	4243398.58	2127	888535.73	4245936.45
2006	887648.68	4242253.40	2067	886898.55	4243526.46	2128	888538.62	4245948.38
2007	887637.15	4242246.19	2068	886822.81	4243624.47	2129	888539.14	4245956.76
2008	887612.25	4242252.09	2069	886786.13	4243678.72	2130	888549.49	4245977.86
2009	887597.19	4242243.18	2070	886758.08	4243739.51	2131	888556.57	4245984.93
2010	887589.06	4242237.41	2071	886737.12	4243839.62	2132	888567.84	4245986.90
2011	887566.53	4242242.66	2072	886743.15	4243938.68	2133	888577.01	4245995.41
2012	887555.52	4242252.09	2073	886750.48	4243992.13	2134	888583.82	4246003.14
2013	887543.73	4242256.81	2074	886748.13	4244019.39	2135	888593.91	4246006.16
2014	887529.84	4242258.64	2075	886787.44	4244088.05	2136	888605.05	4246020.05
2015	887547.92	4242271.48	2076	886822.29	4244139.15	2137	888611.60	4246037.21
2016	887553.68	4242299.00	2077	886853.47	4244185.92	2138	888611.08	4246053.20
2017	887550.02	4242330.71	2078	886864.22	4244197.72	2139	888616.58	4246068.92
2018	887539.80	4242365.04	2079	886881.51	4244218.94	2140	888615.01	4246079.67
2019	887516.73	4242395.43	2080	886897.76	4244237.68	2141	888612.65	4246089.62
2020	887502.58	4242412.47	2081	886908.51	4244254.98	2142	888615.01	4246096.70
2021	887489.22	4242449.68	2082	886915.71	4244273.19	2143	888610.81	4246103.25
2022	887475.07	4242472.74	2083	886926.59	4244279.22	2144	888608.46	4246110.06
2023	887452.27	4242461.47	2084	886937.07	4244291.93	2145	888640.30	4246204.67
2024	887395.67	4242440.51	2085	886972.18	4244337.52	2146	888653.66	4246215.15
2025	887369.46	4242421.64	2086	887028.53	4244413.52	2147	888657.46	4246221.31
2026	887349.02	4242390.19	2087	887089.58	4244513.10	2148	888672.00	4246226.29
2027	887361.07	4242359.27	2088	887132.82	4244584.12	2149	888681.44	4246228.77
2028	887369.46	4242329.66	2089	887171.08	4244648.32	2150	888690.09	4246228.64
2029	887378.11	4242300.04	2090	887248.39	4244740.04	2151	888694.80	4246235.20
2030	887379.42	4242280.65	2091	887300.54	4244788.26	2152	888694.54	4246245.28
2031	887370.51	4242273.58	2092	887376.01	4244858.23	2153	888694.28	4246256.95
2032	887358.98	4242288.25	2093	887504.94	4244968.03	2154	888696.38	4246261.79
2033	887349.28	4242331.23	2094	887580.94	4245034.59	2155	888696.51	4246272.01
2034	887344.04	4242360.58	2095	887708.69	4245153.83	2156	888693.62	4246282.37
2035	887335.65	4242378.40	2096	887824.65	4245252.09	2157	888688.51	4246299.66
2036	887326.22	4242372.37	2097	887878.24	4245288.91	2158	888671.09	4246336.74
2037	887324.91	4242340.66	2098	887894.75	4245303.72	2159	888656.15	4246353.51
2038	887316.26	4242247.63	2099	887903.00	4245312.11	2160	888605.31	4246411.69
2039	887299.49	4242233.22	2100	887926.33	4245329.53	2161	888572.29	4246440.78
2040	887298.44	4242250.25	2101	887956.33	4245356.66	2162	888555.26	4246461.22
2041	887299.15	4242256.92	2102	887993.15	4245382.34	2163	888546.87	4246473.80
2042	887302.90	4242292.18	2103	888017.39	4245394.52	2164	888548.44	4246486.11
2043	887294.77	4242322.58	2104	888033.51	4245406.18	2165	888557.09	4246495.28
2044	887279.57	4242352.46	2105	888058.40	4245432.13	2166	888565.48	4246496.33
2045	887258.87	4242374.47	2106	888115.79	4245466.46	2167	888596.14	4246471.57
2046	887241.84	4242386.79	2107	888152.74	4245502.10	2168	888629.42	4246446.93
2047	887225.33	4242389.14	2108	888199.13	4245538.78	2169	888669.51	4246412.87
2048	887215.90	4242380.23	2109	888316.00	4245632.47	2170	888692.18	4246388.37

Номер точки	Координаты, м Иркутская область, МСК-38		Номер точки	Координаты, м Иркутская область, МСК-38		Номер точки	Координаты, м Иркутская область, МСК-38	
	x	y		x	y		x	y
2171	888704.11	4246377.10	2232	888766.87	4246624.74	2293	887924.63	4245496.61
2172	888710.92	4246377.36	2233	888780.63	4246634.17	2294	887887.91	4245447.80
2173	888713.54	4246380.90	2234	888799.89	4246644.79	2295	887854.90	4245399.92
2174	888717.21	4246386.66	2235	888824.00	4246656.32	2296	887820.97	4245392.02
2175	888722.32	4246389.94	2236	888853.21	4246685.93	2297	887753.57	4245321.36
2176	888728.61	4246388.37	2237	888867.10	4246704.40	2298	887678.73	4245244.66
2177	888733.85	4246385.48	2238	888882.83	4246735.59	2299	887648.51	4245239.08
2178	888737.78	4246388.37	2239	888888.59	4246756.03	2300	887590.64	4245170.29
2179	888741.32	4246391.25	2240	888889.12	4246775.42	2301	887526.73	4245113.35
2180	888745.64	4246392.17	2241	888892.65	4246796.12	2302	887475.59	4245084.29
2181	888759.27	4246406.19	2242	888903.79	4246808.83	2303	887383.79	4245000.62
2182	888763.59	4246414.18	2243	888916.24	4246830.58	2304	887280.82	4244888.60
2183	888772.76	4246430.95	2244	888922.40	4246857.05	2305	887236.66	4244840.72
2184	888774.99	4246440.38	2245	888940.22	4246903.43	2306	887223.18	4244837.93
2185	888775.65	4246451.00	2246	888945.72	4246921.65	2307	887221.79	4244860.24
2186	888773.68	4246463.45	2247	888938.38	4246933.05	2308	887224.58	4244883.02
2187	888773.68	4246471.04	2248	888925.28	4246934.23	2309	887211.10	4244885.34
2188	888777.48	4246480.22	2249	888915.98	4246939.86	2310	887187.39	4244869.54
2189	888784.82	4246491.88	2250	888912.96	4246955.71	2311	887174.38	4244839.79
2190	888790.32	4246500.00	2251	888919.52	4246964.63	2312	887171.12	4244804.46
2191	888794.52	4246514.02	2252	888923.97	4246980.09	2313	887076.76	4244686.39
2192	888800.15	4246533.54	2253	888931.57	4247005.51	2314	887047.94	4244665.47
2193	888800.94	4246546.52	2254	888946.38	4247027.39	2315	886998.20	4244609.23
2194	888809.06	4246553.72	2255	888959.08	4247058.70	2316	886975.19	4244589.47
2195	888813.51	4246560.80	2256	888974.15	4247107.45	2317	886958.69	4244589.94
2196	888815.35	4246575.60	2257	888985.95	4247155.40	2318	886912.21	4244523.70
2197	888816.27	4246593.42	2258	888997.61	4247187.90	2319	886897.33	4244492.09
2198	888819.54	4246608.23	2259	889010.84	4247216.33	2320	886857.82	4244442.81
2199	888826.62	4246626.57	2260	889004.14	4247217.45	2321	886808.55	4244366.11
2200	888823.86	4246636.53	2261	888996.13	4247221.91	2322	886769.97	4244294.53
2201	888812.60	4246631.16	2262	888986.72	4247233.88	2323	886713.25	4244214.11
2202	888798.44	4246620.42	2263	888983.35	4247261.89	2324	886591.47	4244002.14
2203	888745.64	4246593.55	2264	888940.58	4247241.43	2325	886523.60	4243884.08
2204	888704.37	4246580.06	2265	888931.01	4247241.62	2326	886439.93	4243701.86
2205	888695.33	4246570.49	2266	888916.60	4247194.20	2327	886445.55	4243691.68
2206	888689.30	4246545.21	2267	888909.16	4247187.93	2328	886433.47	4243686.10
2207	888683.40	4246518.21	2268	888891.73	4247132.84	2329	886399.54	4243623.12
2208	888676.85	4246502.10	2269	888894.98	4247125.87	2330	886402.09	4243607.78
2209	888668.07	4246502.49	2270	888868.25	4247036.39	2331	886388.61	4243586.63
2210	888666.24	4246511.14	2271	888864.30	4247031.97	2332	886345.38	4243514.58
2211	888667.55	4246526.47	2272	888846.41	4246985.26	2333	886308.89	4243446.48
2212	888645.93	4246530.53	2273	888829.44	4246972.01	2334	886293.90	4243428.81
2213	888639.90	4246541.14	2274	888808.52	4246945.05	2335	886284.02	4243424.98
2214	888632.56	4246545.60	2275	888799.46	4246925.99	2336	886274.61	4243424.98
2215	888624.18	4246545.60	2276	888786.67	4246912.51	2337	886242.30	4243366.53
2216	888617.63	4246543.76	2277	888759.48	4246874.39	2338	886253.69	4243361.64
2217	888588.80	4246524.11	2278	888761.57	4246863.35	2339	886244.74	4243342.35
2218	888565.08	4246506.29	2279	888676.28	4246742.84	2340	886212.67	4243287.97
2219	888555.78	4246509.43	2280	888664.65	4246716.35	2341	886167.58	4243207.08
2220	888548.71	4246522.28	2281	888640.02	4246674.98	2342	886143.18	4243170.36
2221	888552.22	4246533.80	2282	888544.73	4246588.98	2343	886129.93	4243163.85
2222	888552.38	4246534.33	2283	888479.18	4246520.65	2344	886095.99	4243102.50
2223	888572.29	4246549.27	2284	888354.14	4246375.15	2345	886090.83	4243075.25
2224	888614.48	4246573.38	2285	888259.31	4246258.48	2346	886088.51	4243034.35
2225	888642.79	4246583.60	2286	888182.15	4246159.24	2347	886034.59	4242942.31
2226	888651.43	4246589.36	2287	888154.26	4246129.02	2348	886044.35	4242857.71
2227	888662.70	4246593.16	2288	888125.21	4246046.51	2349	886026.22	4242796.35
2228	888675.41	4246594.60	2289	888053.16	4245951.22	2350	886008.09	4242771.25
2229	888689.69	4246593.95	2290	887993.89	4245817.58	2351	886012.51	4242612.50
2230	888696.24	4246595.13	2291	887957.86	4245757.15	2352	886038.07	4242383.57
2231	888753.77	4246615.17	2292	887926.49	4245579.35	2353	886075.26	4242245.28

Номер точки	Координаты, м Иркутская область, МСК-38		Номер точки	Координаты, м Иркутская область, МСК-38		Номер точки	Координаты, м Иркутская область, МСК-38	
	x	y		x	y		x	y
2354	886187.99	4242079.10	2415	886583.84	4238557.89	2476	886134.99	4236334.14
2355	886248.41	4241948.95	2416	886582.91	4238526.05	2477	886135.92	4236419.67
2356	886339.06	4241866.44	2417	886564.51	4238503.08	2478	886129.88	4236435.47
2357	886396.23	4241844.82	2418	886520.35	4238446.84	2479	886117.79	4236418.74
2358	886435.75	4241846.22	2419	886506.87	4238436.61	2480	886126.16	4236187.71
2359	886471.54	4241879.22	2420	886493.85	4238413.37	2481	886132.20	4236031.99
2360	886494.78	4241869.46	2421	886483.62	4238386.87	2482	886173.11	4235934.38
2361	886468.75	4241846.22	2422	886451.55	4238343.64	2483	886183.34	4235771.22
2362	886460.85	4241802.52	2423	886404.14	4238280.43	2484	886170.79	4235616.43
2363	886441.32	4241764.87	2424	886374.39	4238233.94	2485	886148.94	4235422.12
2364	886451.55	4241739.30	2425	886366.09	4238213.13	2486	886101.52	4235307.31
2365	886475.26	4241714.67	2426	886359.14	4238197.80	2487	886035.05	4235128.81
2366	886476.95	4241696.42	2427	886331.36	4238136.86	2488	886001.12	4235093.48
2367	886491.37	4241671.52	2428	886279.47	4238021.28	2489	885978.34	4235027.94
2368	886510.11	4241641.25	2429	886238.19	4237928.37	2490	885941.62	4234982.85
2369	886523.37	4241636.34	2430	886211.06	4237868.09	2491	885916.52	4234925.21
2370	886553.58	4241590.55	2431	886188.79	4237818.95	2492	885788.69	4234729.05
2371	886594.26	4241525.94	2432	886186.43	4237676.63	2493	885779.86	4234692.79
2372	886607.27	4241506.88	2433	886185.24	4237572.52	2494	885766.38	4234668.62
2373	886627.26	4241475.74	2434	886181.19	4237460.15	2495	885747.32	4234618.41
2374	886622.28	4241450.06	2435	886180.40	4237342.99	2496	885724.07	4234539.86
2375	886644.17	4241410.48	2436	886177.52	4237216.93	2497	885676.66	4234456.65
2376	886655.04	4241394.63	2437	886174.11	4237117.60	2498	885655.28	4234436.66
2377	886659.57	4241395.46	2438	886172.80	4237042.90	2499	885616.23	4234359.50
2378	886667.82	4241389.16	2439	886177.78	4236999.00	2500	885607.40	4234308.83
2379	886675.37	4241386.60	2440	886174.11	4236990.88	2501	885573.93	4234258.63
2380	886692.80	4241364.87	2441	886175.29	4236974.76	2502	885545.16	4234228.46
2381	886733.24	4241293.52	2442	886179.48	4236959.43	2503	885504.95	4234175.12
2382	886739.29	4241279.58	2443	886190.23	4236934.26	2504	885501.70	4234164.08
2383	886734.58	4241264.10	2444	886197.56	4236916.84	2505	885482.82	4234151.02
2384	886749.26	4241230.69	2445	886205.43	4236909.11	2506	885455.16	4234119.64
2385	886764.72	4241205.66	2446	886211.32	4236907.14	2507	885445.24	4234107.38
2386	886792.74	4241186.61	2447	886206.87	4236900.19	2508	885438.69	4234122.84
2387	886803.43	4241133.62	2448	886202.81	4236894.49	2509	885416.41	4234114.32
2388	886817.84	4241087.13	2449	886201.82	4236887.16	2510	885364.39	4234094.27
2389	886814.13	4241052.27	2450	886200.58	4236872.74	2511	884974.27	4233936.62
2390	886843.41	4241019.26	2451	886200.78	4236858.85	2512	884780.32	4233855.12
2391	886880.60	4240856.57	2452	886202.02	4236852.49	2513	884752.01	4233844.89
2392	886901.98	4240691.09	2453	886201.23	4236840.04	2514	884716.76	4233830.61
2393	886932.19	4240455.41	2454	886197.43	4236831.00	2515	884701.43	4233825.89
2394	886935.91	4240327.58	2455	886198.48	4236823.93	2516	884637.87	4233764.43
2395	886930.80	4240100.74	2456	886183.28	4236810.56	2517	884629.66	4233732.01
2396	886920.57	4240053.33	2457	886183.41	4236792.08	2518	884620.82	4233714.12
2397	886913.14	4239847.40	2458	886185.25	4236752.77	2519	884609.90	4233703.66
2398	886911.74	4239706.56	2459	886189.15	4236733.90	2520	884593.86	4233670.65
2399	886889.43	4239549.44	2460	886125.46	4236730.88	2521	884561.56	4233612.78
2400	886860.61	4239370.94	2461	886121.75	4236718.10	2522	884533.90	4233572.81
2401	886840.62	4239254.27	2462	886127.56	4236697.18	2523	884520.93	4233549.95
2402	886807.15	4239099.47	2463	886144.29	4236693.46	2524	884520.33	4233549.32
2403	886784.38	4239002.79	2464	886195.66	4236694.86	2525	884519.91	4233548.16
2404	886762.99	4238985.12	2465	886201.00	4236660.92	2526	884515.30	4233540.03
2405	886734.17	4238864.73	2466	886189.15	4236627.22	2527	884503.22	4233497.50
2406	886685.44	4238751.07	2467	886211.69	4236541.46	2528	884490.67	4233452.18
2407	886675.35	4238726.95	2468	886214.02	4236418.28	2529	884480.67	4233393.14
2408	886667.62	4238714.77	2469	886220.06	4236349.01	2530	884470.91	4233326.21
2409	886655.17	4238704.94	2470	886212.62	4236277.43	2531	884463.01	4233223.25
2410	886646.13	4238693.41	2471	886202.86	4236244.43	2532	884449.07	4233140.50
2411	886631.45	4238672.83	2472	886193.10	4236025.49	2533	884436.05	4233032.66
2412	886609.18	4238631.42	2473	886178.22	4236014.33	2534	884415.13	4232921.56
2413	886583.10	4238579.13	2474	886153.12	4236027.34	2535	884400.26	4232857.88
2414	886585.46	4238567.21	2475	886141.04	4236083.13	2536	884375.85	4232771.89

Номер точки	Координаты, м Иркутская область, МСК-38		Номер точки	Координаты, м Иркутская область, МСК-38		Номер точки	Координаты, м Иркутская область, МСК-38	
	x	y		x	y		x	y
2537	884336.81	4232654.05	2598	883521.66	4229456.13	2659	882146.66	4227135.42
2538	884319.47	4232604.22	2599	883508.65	4229429.87	2660	882163.86	4227030.36
2539	884312.40	4232595.80	2600	883503.07	4229400.58	2661	882197.33	4226909.04
2540	884308.68	4232591.29	2601	883473.32	4229367.58	2662	882212.21	4226850.93
2541	884298.46	4232565.50	2602	883438.92	4229323.42	2663	882219.64	4226770.05
2542	884285.67	4232524.59	2603	883411.49	4229287.63	2664	882225.22	4226647.80
2543	884280.79	4232525.06	2604	883325.96	4229209.07	2665	882224.76	4226579.00
2544	884267.08	4232485.31	2605	883264.14	4229139.81	2666	882240.10	4226512.53
2545	884269.40	4232480.43	2606	883198.60	4229052.42	2667	882261.94	4226510.20
2546	884258.95	4232449.29	2607	883123.76	4229001.28	2668	882267.06	4226491.61
2547	884245.93	4232409.08	2608	883055.89	4228956.19	2669	882253.58	4226469.76
2548	884211.95	4232328.61	2609	882994.07	4228908.32	2670	882308.89	4226422.81
2549	884200.33	4232246.80	2610	882931.31	4228852.07	2671	882386.06	4226383.77
2550	884189.17	4232194.74	2611	882854.62	4228808.84	2672	882415.81	4226397.25
2551	884161.28	4232173.35	2612	882717.49	4228693.56	2673	882454.85	4226373.08
2552	884145.94	4232150.11	2613	882631.03	4228631.27	2674	882484.60	4226334.50
2553	884120.84	4232022.75	2614	882519.00	4228554.57	2675	882600.81	4226268.95
2554	884109.22	4231784.75	2615	882423.24	4228472.76	2676	882870.88	4226117.41
2555	884075.29	4231259.94	2616	882348.40	4228407.22	2677	882953.16	4226062.10
2556	884107.82	4231105.38	2617	882307.25	4228368.02	2678	883001.51	4226021.66
2557	884112.94	4231053.55	2618	882294.67	4228352.43	2679	883264.60	4225830.14
2558	884093.88	4230957.80	2619	882287.20	4228356.62	2680	883331.08	4225773.90
2559	884084.58	4230905.27	2620	882166.11	4228194.91	2681	883355.71	4225738.11
2560	884068.78	4230892.25	2621	882095.22	4228099.38	2682	883419.86	4225745.08
2561	884059.95	4230856.93	2622	882020.39	4227990.35	2683	883451.01	4225743.68
2562	884038.56	4230804.40	2623	882002.70	4227961.00	2684	883516.55	4225714.40
2563	884027.73	4230756.18	2624	882001.00	4227955.89	2685	883616.95	4225695.34
2564	884016.59	4230757.75	2625	882005.72	4227948.42	2686	883685.29	4225670.70
2565	883986.98	4230667.59	2626	882010.43	4227944.49	2687	883925.14	4225554.03
2566	883992.35	4230649.24	2627	882014.23	4227939.64	2688	883994.87	4225523.81
2567	883986.73	4230642.40	2628	882015.81	4227934.53	2689	884053.90	4225495.46
2568	883976.28	4230610.79	2629	882015.15	4227927.84	2690	884160.35	4225446.65
2569	883970.23	4230595.22	2630	882012.40	4227921.68	2691	884209.16	4225415.51
2570	883962.38	4230589.69	2631	882007.81	4227913.17	2692	884315.61	4225398.77
2571	883935.42	4230508.81	2632	882003.36	4227901.63	2693	884497.36	4225357.87
2572	883947.46	4230485.05	2633	881999.69	4227899.28	2694	884653.55	4225339.27
2573	883950.24	4230422.77	2634	881994.18	4227897.18	2695	884910.60	4225336.02
2574	883926.54	4230245.20	2635	881988.61	4227884.86	2696	884995.21	4225328.58
2575	883901.90	4230117.83	2636	881986.13	4227877.98	2697	885216.47	4225284.42
2576	883868.90	4230005.34	2637	881984.22	4227869.99	2698	885336.40	4225273.26
2577	883829.07	4229939.38	2638	881980.49	4227865.21	2699	885407.05	4225272.80
2578	883823.96	4229932.43	2639	881977.67	4227857.15	2700	885497.23	4225275.12
2579	883791.46	4229870.32	2640	881973.68	4227849.15	2701	885547.44	4225261.18
2580	883793.90	4229845.02	2641	881968.63	4227849.02	2702	885649.24	4225250.02
2581	883784.81	4229816.43	2642	881963.26	4227837.55	2703	885751.04	4225233.29
2582	883772.72	4229787.15	2643	881955.26	4227815.01	2704	885851.44	4225219.81
2583	883757.85	4229755.54	2644	881952.87	4227810.41	2705	885918.84	4225202.61
2584	883732.28	4229720.21	2645	881927.54	4227749.98	2706	886000.65	4225193.78
2585	883695.56	4229674.65	2646	881907.04	4227719.49	2707	886103.85	4225151.94
2586	883666.37	4229637.64	2647	881890.54	4227681.60	2708	886211.69	4225104.06
2587	883648.10	4229637.32	2648	881881.70	4227657.43	2709	886241.91	4225082.91
2588	883647.57	4229635.62	2649	881893.33	4227632.33	2710	886268.64	4225058.97
2589	883648.49	4229633.39	2650	881912.85	4227610.02	2711	886287.23	4225016.67
2590	883651.50	4229631.82	2651	881919.82	4227558.88	2712	886304.43	4224968.56
2591	883656.04	4229618.56	2652	881926.79	4227506.82	2713	886314.65	4224931.14
2592	883648.15	4229603.53	2653	881927.72	4227487.30	2714	886314.65	4224907.20
2593	883613.28	4229542.17	2654	881914.71	4227467.78	2715	886298.38	4224876.99
2594	883594.11	4229525.79	2655	881958.87	4227424.08	2716	886265.38	4224846.77
2595	883572.48	4229524.23	2656	882054.63	4227307.41	2717	886253.99	4224815.40
2596	883560.69	4229505.88	2657	882097.39	4227264.18	2718	886244.23	4224708.25
2597	883543.74	4229477.28	2658	882116.45	4227226.06	2719	886234.70	4224655.72

Номер точки	Координаты, м Иркутская область, МСК-38		Номер точки	Координаты, м Иркутская область, МСК-38		Номер точки	Координаты, м Иркутская область, МСК-38	
	x	y		x	y		x	y
2720	886238.65	4224538.82	2781	884693.99	4221665.17	2842	885973.49	4223682.74
2721	886244.70	4224458.40	2782	884614.97	4221618.69	2843	885982.53	4223685.36
2722	886247.48	4224374.26	2783	884529.90	4221557.80	2844	885996.42	4223685.36
2723	886241.91	4224350.56	2784	884490.39	4221527.12	2845	886005.46	4223683.26
2724	886242.84	4224301.28	2785	884397.42	4221472.73	2846	886013.59	4223673.96
2725	886224.24	4224243.18	2786	884287.72	4221405.33	2847	886014.77	4223660.20
2726	886193.10	4224225.05	2787	884206.37	4221364.19	2848	886011.10	4223650.64
2727	886171.48	4224199.02	2788	884216.60	4221360.24	2849	886010.57	4223645.79
2728	886156.84	4224182.75	2789	884222.99	4221356.75	2850	886014.37	4223646.05
2729	886133.60	4224167.41	2790	884241.05	4221349.40	2851	886019.48	4223652.60
2730	886122.91	4224156.72	2791	884455.28	4221469.29	2852	886037.96	4223693.75
2731	886120.86	4224148.17	2792	884614.47	4221584.59	2853	886047.79	4223714.18
2732	886116.71	4224143.15	2793	884750.09	4221684.83	2854	886070.98	4223753.76
2733	886108.59	4224131.88	2794	884940.08	4221840.75	2855	886069.40	4223769.22
2734	886096.53	4224117.07	2795	885146.45	4222001.92	2856	886070.85	4223775.90
2735	886075.04	4224077.24	2796	885329.36	4222146.70	2857	886081.46	4223776.82
2736	886057.22	4224045.78	2797	885414.79	4222222.70	2858	886082.51	4223784.42
2737	886042.54	4224016.69	2798	885527.47	4222337.74	2859	886074.25	4223793.33
2738	886038.08	4224002.93	2799	885573.33	4222380.98	2860	886075.96	4223804.07
2739	886029.01	4223995.42	2800	885692.05	4222527.21	2861	886076.22	4223828.83
2740	886014.13	4223995.42	2801	885717.99	4222572.02	2862	886080.94	4223834.99
2741	886001.12	4223990.31	2802	885750.22	4222628.36	2863	886083.82	4223848.10
2742	885968.58	4223964.27	2803	885771.45	4222696.50	2864	886091.55	4223857.53
2743	885939.99	4223939.41	2804	885797.13	4222807.87	2865	886093.91	4223872.07
2744	885895.60	4223894.78	2805	885808.79	4222864.87	2866	886102.55	4223880.72
2745	885870.73	4223860.85	2806	885809.05	4222875.61	2867	886116.57	4223905.49
2746	885854.93	4223801.58	2807	885801.85	4222889.50	2868	886121.42	4223921.08
2747	885856.09	4223723.72	2808	885800.54	4222909.02	2869	886130.99	4223938.90
2748	885858.18	4223625.41	2809	885805.52	4222945.32	2870	886137.67	4223952.92
2749	885856.79	4223590.31	2810	885815.87	4222975.45	2871	886148.68	4223961.96
2750	885847.26	4223585.20	2811	885820.06	4222996.42	2872	886159.81	4223967.86
2751	885843.07	4223573.34	2812	885818.88	4223023.01	576	886172.00	4223971.13
2752	885852.37	4223563.12	2813	885818.36	4223074.12	Зона 3		
2753	885844.70	4223544.06	2814	885824.12	4223106.35	2874	880835.10	4225889.58
2754	885848.88	4223512.22	2815	885828.31	4223167.41	2875	880840.51	4225882.95
2755	885845.86	4223454.81	2816	885826.48	4223216.41	2876	880835.38	4225866.31
2756	885851.44	4223442.96	2817	885828.31	4223294.77	2877	880868.01	4225891.86
2757	885848.42	4223419.48	2818	885853.73	4223365.52	2878	880891.72	4225910.86
2758	885832.85	4223412.74	2819	885872.34	4223423.43	2879	880905.22	4225921.87
2759	885823.09	4223379.97	2820	885874.96	4223460.12	2880	880913.73	4225925.67
2760	885823.55	4223351.62	2821	885873.13	4223519.08	2881	880923.56	4225922.39
2761	885810.53	4223297.23	2822	885872.86	4223580.14	2882	880926.70	4225923.57
2762	885812.86	4223212.63	2823	885873.65	4223607.92	2883	880925.53	4225932.48
2763	885812.39	4223095.02	2824	885883.87	4223608.45	2884	880928.80	4225935.76
2764	885806.82	4223038.78	2825	885893.83	4223594.56	2885	880936.80	4225936.15
2765	885791.01	4222930.93	2826	885910.60	4223585.65	2886	880942.17	4225938.12
2766	885782.18	4222864.00	2827	885917.68	4223562.85	2887	880942.69	4225945.06
2767	885771.95	4222776.14	2828	885911.12	4223524.59	2888	880945.97	4225951.61
2768	885748.25	4222689.22	2829	885907.19	4223491.57	2889	880956.06	4225958.29
2769	885730.12	4222634.37	2830	885914.01	4223481.87	2890	880969.55	4225963.80
2770	885731.51	4222617.63	2831	885926.06	4223498.64	2891	880975.58	4225972.18
2771	885713.85	4222604.15	2832	885945.71	4223549.09	2892	880987.76	4225983.58
2772	885652.49	4222508.86	2833	885950.43	4223574.12	2893	881008.86	4225993.41
2773	885529.77	4222370.34	2834	885959.47	4223602.16	2894	881013.58	4225995.11
2774	885340.12	4222198.35	2835	885961.18	4223617.49	2895	881018.82	4226007.04
2775	885063.77	4221976.15	2836	885954.36	4223628.75	2896	881036.11	4226017.39
2776	885001.95	4221924.79	2837	885951.61	4223641.60	2897	881063.24	4226039.92
2777	884978.94	4221909.91	2838	885953.84	4223653.26	2898	881084.33	4226053.03
2778	884950.81	4221883.18	2839	885958.03	4223659.55	2899	881097.56	4226064.69
2779	884878.99	4221826.47	2840	885965.11	4223665.97	2900	881121.02	4226081.33
2780	884740.01	4221705.62	2841	885968.25	4223675.14	2901	881133.99	4226094.69

Номер точки	Координаты, м Иркутская область, МСК-38		Номер точки	Координаты, м Иркутская область, МСК-38		Номер точки	Координаты, м Иркутская область, МСК-38	
	x	y		x	y		x	y
2902	881144.08	4226099.41	2963	881953.57	4226388.59	3024	882446.36	4226133.74
2903	881166.88	4226115.40	2964	881976.89	4226376.53	3025	882458.02	4226127.45
2904	881187.58	4226132.17	2965	881989.21	4226376.53	3026	882464.57	4226119.72
2905	881203.31	4226143.96	2966	881991.57	4226380.46	3027	882474.67	4226112.91
2906	881231.87	4226159.29	2967	881991.96	4226384.26	3028	882486.85	4226111.73
2907	881252.05	4226172.39	2968	881994.19	4226385.05	3029	882507.29	4226097.71
2908	881272.09	4226187.07	2969	882000.61	4226378.89	3030	882527.86	4226088.80
2909	881282.58	4226195.85	2970	882005.45	4226370.24	3031	882553.02	4226071.76
2910	881300.00	4226204.36	2971	882009.65	4226367.23	3032	882572.41	4226058.14
2911	881323.59	4226205.67	2972	882014.50	4226367.62	3033	882577.13	4226051.19
2912	881330.93	4226217.47	2973	882018.69	4226371.82	3034	882590.89	4226043.33
2913	881345.08	4226225.59	2974	882025.24	4226372.87	3035	882609.75	4226029.18
2914	881358.96	4226240.26	2975	882032.45	4226368.67	3036	882622.99	4226021.97
2915	881366.56	4226252.58	2976	882043.45	4226359.37	3037	882633.73	4226010.57
2916	881380.45	4226263.59	2977	882047.38	4226350.85	3038	882651.16	4226007.04
2917	881389.63	4226274.07	2978	882056.03	4226343.12	3039	882667.28	4225994.06
2918	881431.29	4226302.63	2979	882063.11	4226338.54	3040	882683.39	4225983.06
2919	881450.42	4226318.36	2980	882072.15	4226332.90	3041	882690.99	4225974.02
2920	881482.13	4226370.24	2981	882093.51	4226331.46	3042	882695.31	4225965.76
2921	881506.24	4226371.55	2982	882104.64	4226328.18	3043	882702.78	4225963.14
2922	881512.27	4226400.64	2983	882117.88	4226331.33	3044	882712.48	4225952.27
2923	881554.72	4226454.36	2984	882128.62	4226328.18	3045	882719.69	4225946.11
2924	881552.89	4226464.58	2985	882135.96	4226330.67	3046	882735.02	4225947.42
2925	881551.31	4226483.19	2986	882144.08	4226337.62	3047	882742.88	4225944.67
2926	881570.71	4226502.06	2987	882154.30	4226338.14	3048	882748.77	4225934.71
2927	881589.05	4226507.82	2988	882162.16	4226332.12	3049	882763.32	4225927.50
2928	881608.97	4226534.55	2989	882163.60	4226315.47	3050	882767.12	4225920.95
2929	881627.57	4226547.13	2990	882167.80	4226306.57	3051	882777.21	4225917.67
2930	881631.50	4226542.15	2991	882174.09	4226303.94	3052	882801.19	4225911.91
2931	881635.96	4226522.50	2992	882183.78	4226301.19	3053	882821.76	4225897.63
2932	881603.20	4226502.06	2993	882191.38	4226289.92	3054	882854.12	4225865.39
2933	881605.56	4226492.89	2994	882204.09	4226274.46	3055	882860.28	4225861.99
2934	881632.55	4226483.19	2995	882217.59	4226254.29	3056	882876.92	4225860.29
2935	881662.16	4226492.89	2996	882230.04	4226241.84	3057	882894.61	4225847.97
2936	881688.11	4226527.21	2997	882238.55	4226236.46	3058	882914.52	4225841.68
2937	881704.88	4226519.09	2998	882250.21	4226234.76	3059	882940.07	4225828.97
2938	881690.46	4226494.46	2999	882259.39	4226236.86	3060	882963.40	4225814.56
2939	881696.23	4226475.59	3000	882264.10	4226232.67	3061	882970.73	4225802.24
2940	881719.03	4226458.56	3001	882269.34	4226228.08	3062	882980.17	4225797.52
2941	881738.94	4226447.03	3002	882275.90	4226228.34	3063	882989.21	4225786.65
2942	881753.88	4226436.54	3003	882284.81	4226232.27	3064	883000.22	4225780.62
2943	881772.23	4226442.31	3004	882292.54	4226235.16	3065	883006.90	4225771.84
2944	881777.73	4226464.32	3005	882297.91	4226233.84	3066	883017.51	4225767.39
2945	881777.47	4226483.98	3006	882308.65	4226227.95	3067	883031.66	4225766.21
2946	881792.14	4226506.78	3007	882317.69	4226224.02	3068	883070.19	4225756.12
2947	881803.41	4226509.92	3008	882335.12	4226221.66	3069	883084.47	4225745.24
2948	881874.17	4226483.19	3009	882341.93	4226213.67	3070	883090.49	4225734.63
2949	881937.58	4226456.72	3010	882348.75	4226211.70	3071	883093.64	4225724.67
2950	881940.99	4226448.08	3011	882358.31	4226209.08	3072	883097.18	4225715.37
2951	881936.27	4226444.14	3012	882366.83	4226195.72	3073	883109.62	4225713.27
2952	881925.79	4226444.14	3013	882372.99	4226189.56	3074	883137.53	4225702.13
2953	881917.14	4226434.71	3014	882383.08	4226183.92	3075	883163.48	4225690.47
2954	881906.40	4226432.09	3015	882390.94	4226178.03	3076	883194.01	4225680.25
2955	881894.61	4226436.81	3016	882398.28	4226166.76	3077	883206.19	4225673.57
2956	881881.50	4226434.45	3017	882401.55	4226162.04	3078	883214.45	4225663.74
2957	881871.81	4226429.21	3018	882412.95	4226160.47	3079	883219.56	4225656.54
2958	881869.97	4226418.46	3019	882418.32	4226157.72	3080	883255.19	4225629.02
2959	881875.21	4226415.06	3020	882422.52	4226146.97	3081	883267.25	4225618.28
2960	881893.56	4226418.72	3021	882422.91	4226139.90	3082	883293.32	4225595.48
2961	881901.16	4226411.39	3022	882428.81	4226142.26	3083	883328.44	4225575.04
2962	881926.31	4226393.30	3023	882437.19	4226141.60	3084	883344.69	4225564.03

Номер точки	Координаты, м Иркутская область, МСК-38		Номер точки	Координаты, м Иркутская область, МСК-38		Номер точки	Координаты, м Иркутская область, МСК-38	
	x	y		x	y		x	y
3085	883352.81	4225554.21	3146	885588.01	4223524.46	3207	885630.41	4223836.77
3086	883383.47	4225531.28	3147	885605.04	4223454.36	3208	885646.79	4223954.71
3087	883397.49	4225520.92	3148	885600.59	4223351.11	3209	885663.30	4224054.83
3088	883410.33	4225513.59	3149	885597.97	4223295.03	3210	885659.10	4224105.67
3089	883427.23	4225500.88	3150	885612.38	4223279.57	3211	885649.67	4224178.79
3090	883442.17	4225482.01	3151	885617.62	4223242.62	3212	885644.43	4224248.25
3091	883464.84	4225463.80	3152	885623.39	4223159.02	3213	885648.10	4224300.14
3092	883476.50	4225455.67	3153	885627.58	4223061.80	3214	885664.34	4224351.51
3093	883496.81	4225444.54	3154	885643.30	4222902.73	3215	885677.32	4224378.77
3094	883517.25	4225426.06	3155	885629.41	4222809.18	3216	885685.38	4224395.61
3095	883531.93	4225411.65	3156	885602.42	4222715.89	3217	885698.74	4224422.73
3096	883558.79	4225394.74	3157	885555.78	4222617.62	3218	885709.16	4224453.99
3097	883576.34	4225381.90	3158	885486.59	4222512.53	3219	885724.10	4224487.27
3098	883612.77	4225352.29	3159	885443.09	4222461.17	3220	885730.13	4224504.31
3099	883758.21	4225269.09	3160	885327.53	4222363.42	3221	885752.93	4224541.79
3100	883801.84	4225254.15	3161	885152.21	4222194.92	3222	885776.26	4224574.55
3101	883826.74	4225247.60	3162	885061.02	4222121.02	3223	885800.82	4224615.12
3102	883854.25	4225245.50	3163	885014.90	4222081.19	3224	885811.64	4224632.99
3103	883872.86	4225239.48	3164	884944.66	4222021.18	3225	885849.64	4224713.19
3104	883918.98	4225219.04	3165	884924.49	4222028.25	3226	885923.29	4224838.60
3105	883931.82	4225217.99	3166	884895.40	4222026.68	3227	885940.85	4224907.40
3106	883942.04	4225216.42	3167	884871.29	4222012.27	3228	885939.28	4224939.90
3107	883963.53	4225199.38	3168	884836.57	4221973.75	3229	885912.28	4224975.54
3108	884010.70	4225186.02	3169	884712.09	4221834.20	3230	885898.65	4225013.02
3109	884028.26	4225182.09	3170	884606.61	4221749.69	3231	885888.17	4225045.26
3110	884059.70	4225152.21	3171	884408.11	4221605.56	3232	885866.68	4225074.35
3111	884100.06	4225141.21	3172	884107.40	4221429.98	3233	885836.15	4225094.35
3112	884124.69	4225128.37	3173	884107.67	4221414.41	3234	885790.59	4225115.04
3113	884165.31	4225082.24	3174	884289.82	4221517.94	3235	885700.88	4225116.90
3114	884223.49	4225006.51	3175	884428.73	4221601.81	3236	885601.40	4225118.52
3115	884265.16	4224982.66	3176	884562.39	4221701.40	3237	885490.77	4225117.59
3116	884314.68	4224933.66	3177	884677.06	4221783.30	3238	885458.00	4225120.15
3117	884350.58	4224890.42	3178	884800.89	4221883.55	3239	885392.69	4225125.03
3118	884434.97	4224895.40	3179	884873.36	4221945.27	3240	885371.54	4225128.52
3119	884485.28	4224858.19	3180	884942.03	4221999.79	3241	885304.84	4225129.68
3120	884520.66	4224785.07	3181	884974.53	4222026.39	3242	885215.35	4225143.16
3121	884525.38	4224738.17	3182	885099.81	4222130.57	3243	885188.16	4225146.41
3122	884543.20	4224715.11	3183	885166.64	4222187.71	3244	885090.31	4225147.57
3123	884568.09	4224717.99	3184	885256.54	4222263.19	3245	885028.02	4225151.53
3124	884595.34	4224707.77	3185	885322.06	4222330.28	3246	884962.02	4225158.03
3125	884655.62	4224644.61	3186	885376.05	4222369.07	3247	884886.25	4225165.24
3126	884678.68	4224618.67	3187	885435.80	4222418.61	3248	884770.50	4225175.00
3127	884697.55	4224582.24	3188	885482.98	4222469.97	3249	884685.20	4225186.16
3128	884704.88	4224539.27	3189	885535.40	4222536.81	3250	884604.09	4225192.66
3129	884717.20	4224514.63	3190	885564.75	4222592.89	3251	884577.36	4225193.59
3130	884743.93	4224498.91	3191	885616.12	4222689.61	3252	884399.33	4225211.26
3131	884762.80	4224446.76	3192	885634.20	4222745.17	3253	884316.12	4225216.84
3132	884774.85	4224442.83	3193	885648.10	4222814.88	3254	884274.29	4225231.71
3133	884821.50	4224442.83	3194	885649.67	4222879.10	3255	884217.34	4225250.30
3134	884890.42	4224456.46	3195	885646.79	4222930.73	3256	884181.32	4225252.86
3135	884922.91	4224445.97	3196	885640.76	4222983.93	3257	884163.19	4225261.69
3136	884949.91	4224404.57	3197	885636.30	4223040.54	3258	884150.64	4225275.64
3137	884957.24	4224384.65	3198	885634.99	4223101.87	3259	884137.49	4225280.48
3138	885205.41	4224285.07	3199	885642.85	4223152.45	3260	884134.66	4225282.84
3139	885313.38	4224207.50	3200	885647.05	4223187.31	3261	884132.10	4225282.47
3140	885337.22	4224124.70	3201	885649.41	4223224.79	3262	884122.28	4225286.10
3141	885349.80	4223966.94	3202	885647.05	4223285.60	3263	884080.45	4225294.70
3142	885335.78	4223853.99	3203	885639.19	4223346.66	3264	884033.27	4225302.37
3143	885378.36	4223764.89	3204	885627.92	4223405.89	3265	884009.09	4225306.09
3144	885469.43	4223703.96	3205	885617.96	4223539.30	3266	883967.96	4225281.22
3145	885551.32	4223609.63	3206	885626.47	4223736.52	3267	883921.94	4225254.49

Номер точки	Координаты, м Иркутская область, МСК-38		Номер точки	Координаты, м Иркутская область, МСК-38		Номер точки	Координаты, м Иркутская область, МСК-38	
	x	y		x	y		x	y
3268	883897.07	4225254.49	3328	885390.37	4224505.63	3389	885593.50	4224726.20
3269	883844.31	4225260.53	3329	885392.46	4224519.58	3390	885589.32	4224734.80
3270	883773.88	4225280.98	3330	885408.73	4224519.11	3391	885586.53	4224741.07
3271	883718.57	4225308.41	3331	885426.16	4224507.95	3392	885580.72	4224742.93
3272	883655.35	4225347.46	3332	885435.46	4224503.07	3393	885575.61	4224740.14
3273	883607.70	4225380.00	3333	885448.94	4224504.70	3394	885569.80	4224730.15
3274	883507.07	4225456.69	3334	885456.84	4224496.33	3395	885565.15	4224721.78
3275	883491.91	4225473.96	3335	885464.28	4224493.54	3396	885558.87	4224719.69
3276	883425.90	4225525.67	3336	885474.27	4224493.78	3397	885551.90	4224721.32
3277	883235.32	4225676.28	3337	885500.07	4224477.04	3398	885548.18	4224727.36
3278	883151.18	4225756.23	3338	885520.06	4224475.42	3399	885548.41	4224734.56
3279	883052.64	4225815.27	3339	885529.35	4224482.85	3400	885549.81	4224742.47
3280	883003.83	4225838.05	3340	885517.04	4224502.84	3401	885546.55	4224747.11
3281	882956.42	4225874.77	3341	885501.23	4224522.60	3402	885532.61	4224744.33
3282	882888.55	4225924.51	3342	885485.66	4224522.83	3403	885526.10	4224744.09
3283	882832.30	4225976.57	3343	885457.77	4224527.71	3404	885518.90	4224752.69
3284	882748.63	4226011.90	3344	885433.60	4224544.91	3405	885514.71	4224770.82
3285	882699.36	4226045.36	3345	885419.88	4224576.52	3406	885504.25	4224787.56
3286	882682.39	4226047.22	3346	885411.28	4224607.66	3407	885493.33	4224804.99
3287	882648.46	4226071.63	3347	885413.38	4224642.29	3408	885493.33	4224815.45
3288	882611.27	4226099.52	3348	885413.61	4224658.80	3409	885502.39	4224829.16
3289	882591.28	4226098.36	3349	885406.40	4224665.77	3410	885512.62	4224827.53
3290	882554.56	4226122.99	3350	885410.35	4224688.31	3411	885522.85	4224822.88
3291	882516.21	4226143.91	3351	885421.05	4224707.60	3412	885529.59	4224824.51
3292	882481.81	4226172.73	3352	885422.91	4224717.60	3413	885544.93	4224818.47
3293	882370.72	4226244.78	3353	885406.17	4224741.54	3414	885562.59	4224809.87
3294	882240.56	4226328.45	3354	885384.56	4224755.25	3415	885570.03	4224811.96
3295	882138.76	4226399.11	3355	885361.55	4224768.96	3416	885568.63	4224824.51
3296	882069.50	4226435.83	3356	885346.67	4224786.39	3417	885561.66	4224837.06
3297	882030.45	4226473.48	3357	885349.46	4224793.60	3418	885557.24	4224848.92
3298	881893.79	4226526.01	3358	885365.96	4224791.51	3419	885559.10	4224855.42
3299	881862.18	4226555.76	3359	885401.06	4224765.48	3420	885577.00	4224855.66
3300	881840.33	4226552.51	3360	885436.15	4224752.23	3421	885595.36	4224851.24
3301	881762.47	4226595.50	3361	885436.39	4224772.22	3422	885649.05	4224848.92
3302	881703.90	4226614.56	3362	885437.55	4224808.01	3423	885671.83	4224847.29
3303	881653.24	4226649.19	3363	885441.27	4224862.16	3424	885689.26	4224841.25
3304	881630.69	4226665.69	3364	885446.15	4224906.32	3425	885704.37	4224824.98
3305	881624.88	4226664.07	3365	885452.19	4224906.09	3426	885726.45	4224788.02
3306	881616.28	4226647.57	3366	885454.51	4224892.38	3427	885757.13	4224737.82
3307	881604.66	4226614.79	3367	885452.89	4224868.90	3428	885771.19	4224713.76
3308	881583.51	4226592.48	3368	885452.66	4224824.28	3429	885782.58	4224692.26
3309	881524.71	4226529.73	3369	885444.99	4224706.67	3430	885794.31	4224671.35
3310	881454.52	4226436.76	3370	885453.35	4224698.77	3431	885798.50	4224655.31
3311	881304.84	4226294.29	3371	885465.44	4224697.14	3432	885799.19	4224623.47
3312	881023.61	4226054.89	3372	885476.13	4224698.77	3433	885791.76	4224605.34
3313	880816.76	4225910.79	3373	885508.44	4224698.54	3434	885776.65	4224584.89
3314	880833.54	4225895.97	3374	885539.35	4224699.70	3435	885762.01	4224579.31
2874	880835.10	4225889.58	3375	885549.11	4224697.84	3436	885753.41	4224567.69
Зона 3 (1)			3376	885552.60	4224674.60	3437	885752.94	4224553.74
3316	885638.59	4224318.76	3377	885569.56	4224669.02	3438	885748.29	4224542.82
3317	885603.26	4224309.00	3378	885573.75	4224675.99	3439	885735.98	4224522.36
3318	885567.01	4224320.62	3379	885573.05	4224695.05	3440	885722.50	4224493.08
3319	885551.20	4224320.86	3380	885579.32	4224699.00	3441	885705.06	4224453.10
3320	885520.29	4224345.73	3381	885586.30	4224692.26	3442	885700.42	4224444.97
3321	885508.44	4224381.05	3382	885594.90	4224684.59	3443	885686.24	4224440.32
3322	885500.53	4224394.53	3383	885610.24	4224683.20	3444	885674.38	4224431.49
3323	885482.17	4224418.94	3384	885618.14	4224684.36	3445	885669.27	4224418.01
3324	885454.05	4224443.11	3385	885619.88	4224685.41	3446	885658.11	4224373.85
3325	885421.98	4224470.30	3386	885619.77	4224691.57	3447	885650.21	4224345.26
3326	885408.96	4224480.99	3387	885609.77	4224702.03	3316	885638.59	4224318.76
3327	885398.73	4224493.31	3388	885600.71	4224712.25	Зона 3 (2)		

Номер точки	Координаты, м Иркутская область, МСК-38		Номер точки	Координаты, м Иркутская область, МСК-38		Номер точки	Координаты, м Иркутская область, МСК-38	
	x	y		x	y		x	y
3449	885416.40	4224966.29	3479	885110.53	4224855.66	3509	885204.20	4225018.58
3450	885408.03	4224977.21	3480	885084.73	4224861.93	3510	885207.68	4225045.08
3451	885395.71	4224967.45	3481	885071.95	4224875.64	3511	885211.87	4225062.51
3452	885381.53	4224958.85	3482	885064.51	4224879.59	3512	885215.82	4225071.57
3453	885376.19	4224956.53	3483	885051.73	4224875.41	3513	885225.81	4225074.36
3454	885377.35	4224949.79	3484	885041.04	4224865.65	3514	885237.90	4225073.90
3455	885366.20	4224948.16	3485	885026.86	4224863.79	3515	885239.76	4225062.97
3456	885341.79	4224938.63	3486	885026.63	4224877.50	3516	885241.39	4225043.45
3457	885337.61	4224927.47	3487	885032.44	4224895.40	3517	885247.66	4225036.71
3458	885325.99	4224922.36	3488	885044.76	4224905.16	3518	885270.44	4225041.13
3459	885309.25	4224923.52	3489	885061.72	4224915.39	3519	885285.78	4225052.98
3460	885299.26	4224920.73	3490	885068.70	4224921.43	3520	885292.52	4225062.51
3461	885266.25	4224921.43	3491	885069.72	4224924.08	3521	885324.13	4225078.78
3462	885255.33	4224919.57	3492	885069.26	4224925.80	3522	885361.08	4225096.44
3463	885253.01	4224903.07	3493	885058.01	4224936.77	3523	885386.65	4225099.93
3464	885269.74	4224887.26	3494	885056.61	4224956.99	3524	885412.91	4225100.39
3465	885281.59	4224870.76	3495	885063.82	4224977.21	3525	885443.82	4225099.46
3466	885273.69	4224853.56	3496	885082.87	4224987.44	3526	885475.90	4225087.15
3467	885261.84	4224843.80	3497	885102.17	4224989.30	3527	885501.46	4225067.39
3468	885240.22	4224843.80	3498	885117.27	4224999.06	3528	885526.80	4225034.39
3469	885212.33	4224849.61	3499	885131.92	4225006.26	3529	885542.14	4225014.63
3470	885199.55	4224856.82	3500	885137.26	4225001.38	3530	885554.69	4224999.06
3471	885189.79	4224863.33	3501	885137.49	4224981.86	3531	885554.22	4224991.85
3472	885181.65	4224881.69	3502	885143.07	4224976.28	3532	885544.00	4224986.51
3473	885179.56	4224897.96	3503	885150.74	4224982.32	3533	885518.66	4224983.02
3474	885167.71	4224902.84	3504	885153.53	4224995.80	3534	885496.12	4224968.61
3475	885157.48	4224903.07	3505	885154.00	4225006.26	3535	885485.19	4224961.17
3476	885136.80	4224884.48	3506	885157.02	4225011.61	3536	885438.71	4224965.82
3477	885130.52	4224873.09	3507	885183.05	4225010.21	3449	885416.40	4224966.29
3478	885125.41	4224859.61	3508	885200.48	4225009.98			

Приложение 2
к Приказу Енисейского БВУ
от « 04 » августа 2020 г. № 371

Графическое описание границы части зоны затопления 1 % обеспеченности территории, прилегающей к рекам Лена и Кута, в границах населенного пункта г. Усть - Кут Усть - Кутского района Иркутской области

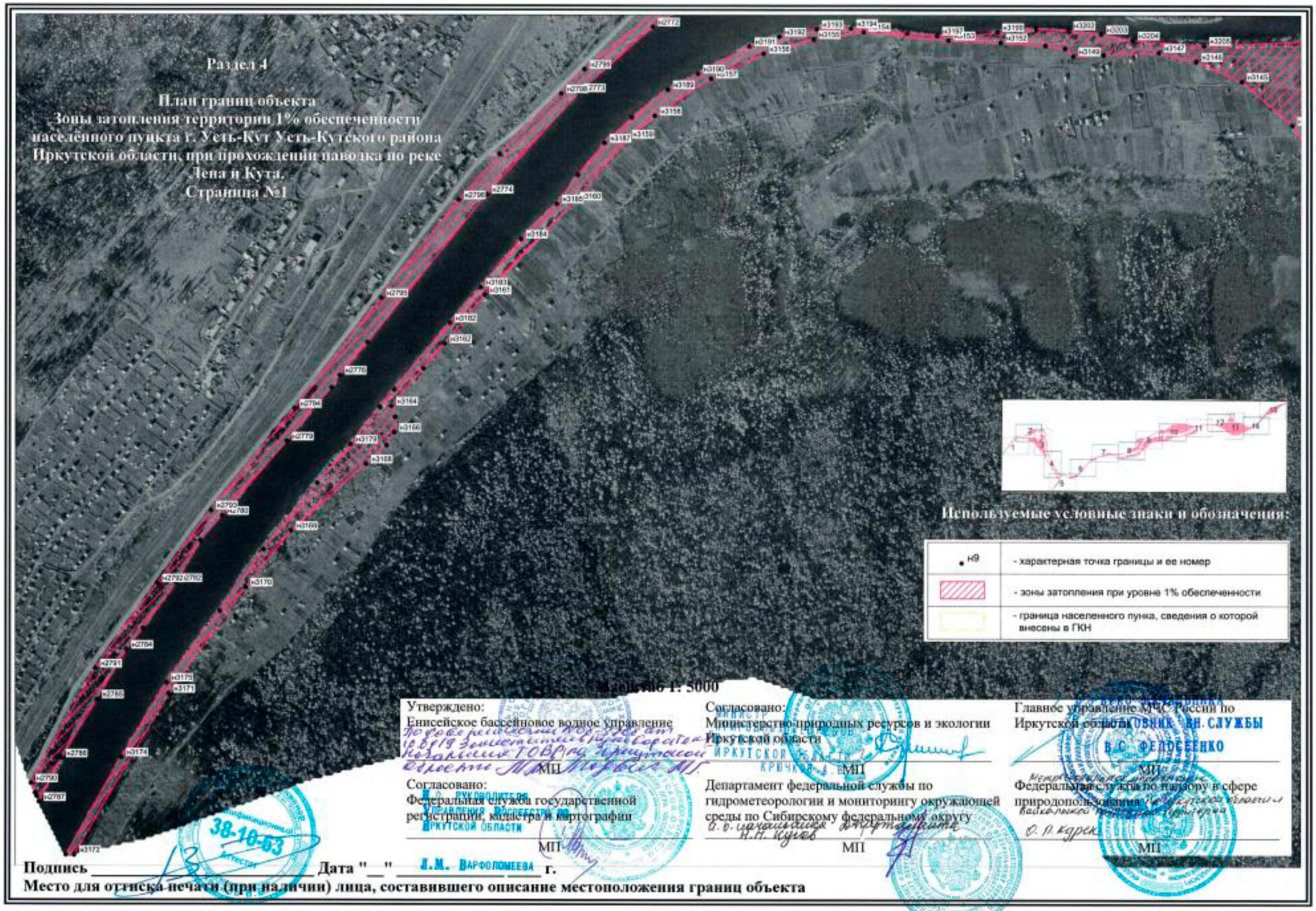

Утверждено:
Енисейское бассейновое водное управление

МП

Согласовано:
Министерство природных ресурсов и экологии Иркутской области

МП

Департамент федеральной службы по гидрометеорологии и мониторингу окружающей среды по Сибирскому федеральному округу

МП

Согласовано:
Главное управление МЧС России по Иркутской области

МП

Федеральная служба по надзору в сфере природопользования

МП

Согласовано:
Федеральная служба государственной регистрации кадастра и картографии

МП

Раздел 4

План границ объекта
Зоны затопления территории 1% обеспеченности населённого пункта г. Усть-Кут Усть-Кутского района Иркутской области, при прохождении паводка по реке Лена и Кута.
Страница №2

Масштаб 1: 5000

Используемые условные знаки и обозначения:

н9	- характерная точка границы и ее номер
	- зоны затопления при уровне 1% обеспеченности
	- граница населенного пункта, сведения о которой внесены в ГКН

Подпись _____ **Дата** "__" _____ ____ **г.**

Место для оттиска печати (при наличии) лица, составившего описание местоположения границ объекта

Раздел 4

План границ объекта
Зоны затопления территории 1% обеспеченности населённого пункта г. Усть-Кут Усть-Кутского района Иркутской области, при прохождении паводка по реке Лена и Кута.
Страница №3

Утверждено:
Енисейское бассейновое водное управление
По доверенности №Ок-3968 от 10.09.19 Заместитель руководителя начальник ГОВР по Иркутской области
МП

Согласовано:
Министерство природных ресурсов и экологии Иркутской области
МП

Департамент федеральной службы по гидрометеорологии и мониторингу окружающей среды по Сибирскому федеральному округу
И.О. начальника департамента Н.П. Кусов
МП

Согласовано:
Федеральная служба государственной регистрации, кадастра и картографии
МП

Главное управление МЧС России по Иркутской области
МП

Федеральная служба по надзору в сфере природопользования
Нежрегиональное управление по Иркутской области и Байкальской природной территории
О.П. Курек
МП

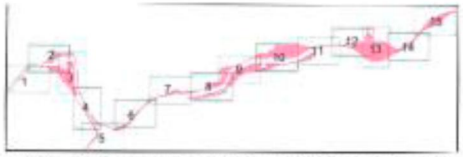

Используемые условные знаки и обозначения:

• н9	- характерная точка границы и ее номер
	- зоны затопления при уровне 1% обеспеченности
	- граница населенного пунка, сведения о которой внесены в ГКН

Масштаб 1: 5000

Подпись _____ **Дата "__" _____ ____ г.**

Место для оттиска печати (при наличии) лица, составившего описание местоположения границ объекта

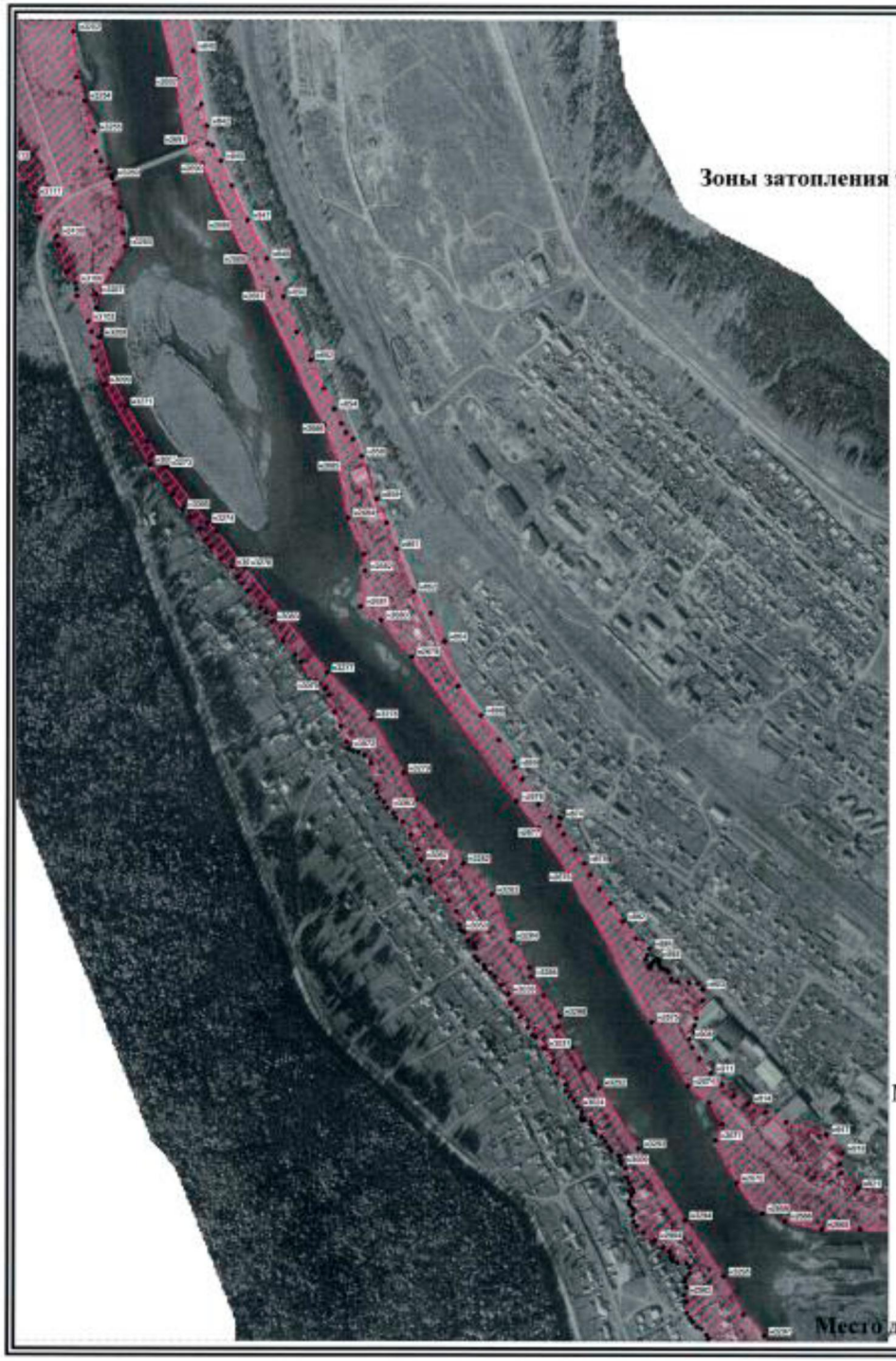

Раздел 4

План границ объекта
Зоны затопления территории 1% обеспеченности населённого пункта г. Усть-Кут Усть-Кутского района Иркутской области, при прохождении паводка по реке Лена и Кута.
Страница №4

Утверждено:
Енисейское бассейновое водное управление
МП

Согласовано:
Министерство природных ресурсов и экологии Иркутской области
МП

Департамент федеральной службы по гидрометеорологии и мониторингу окружающей среды по Сибирскому федеральному округу
МП

Согласовано:
Федеральная служба государственной регистрации, кадастра и картографии
МП

Главное управление МЧС России по Иркутской области
МП

Федеральная служба по надзору в сфере природопользования
МП

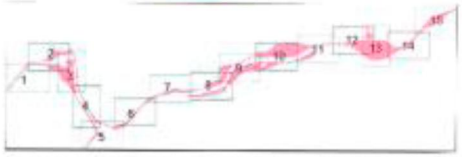

Масштаб 1: 5000

Используемые условные знаки и обозначения:

н9	- характерная точка границы и ее номер
	- зоны затопления при уровне 1% обеспеченности
	- граница населенного пункта, сведения о которой внесены в ГКН

Подпись _____ **Дата** "__" _____ ____ **г.**

Место для оттиска печати (при наличии) лица, составившего описание местоположения границ объекта

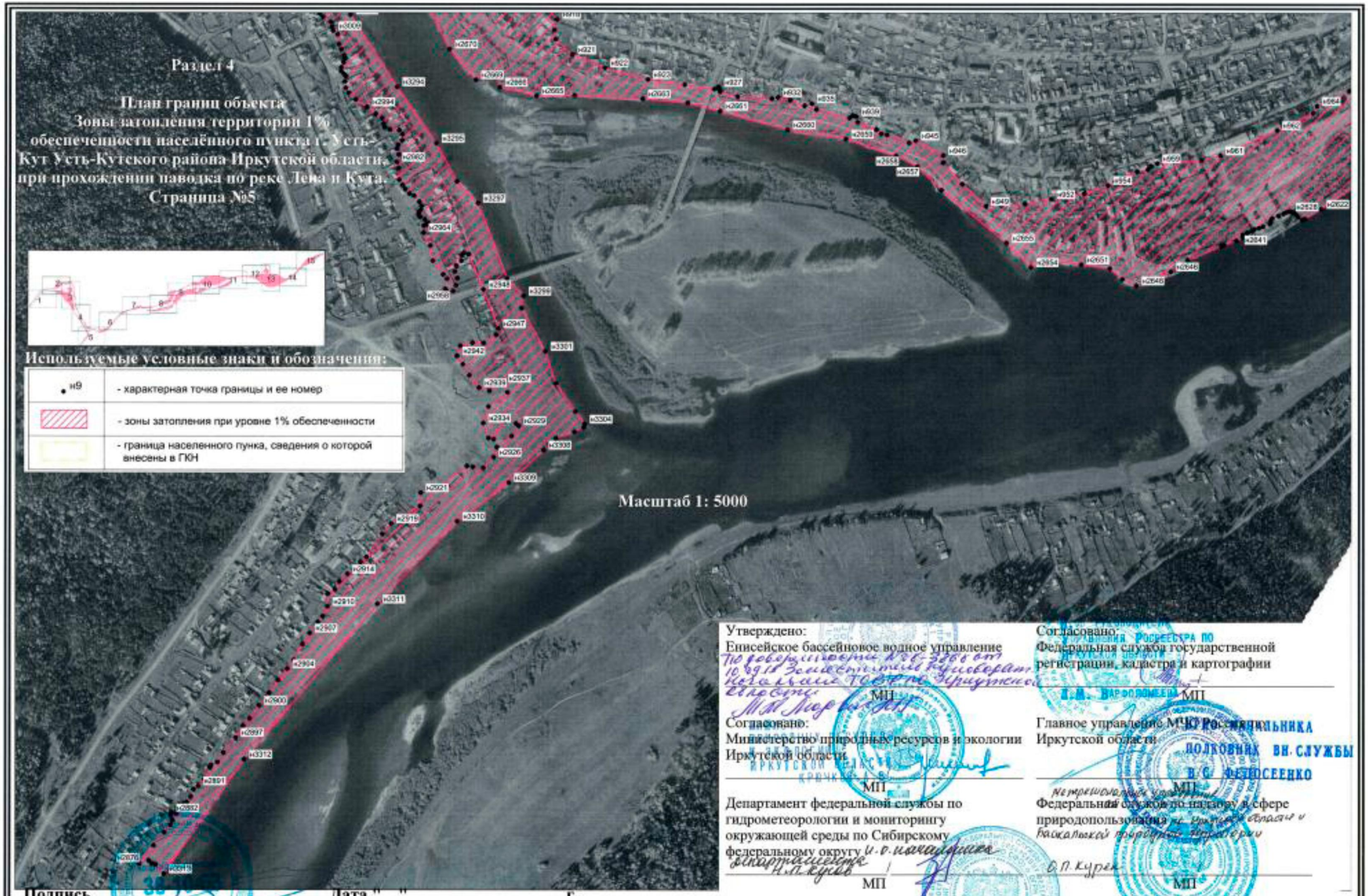

Подпись _____ Дата "__" _____ ____ г.

Место для оттиска печати (при наличии) лица, составившего описание местоположения границ объекта

Раздел 4

План границ объекта
Зоны затопления территории 1% обеспеченности населённого пункта г. Усть-Кут Усть-Кутского района Иркутской области, при прохождении паводка по реке Лена и Кута.
Страница №6

Утверждено:
Енисейское бассейновое водное управление

МП

Согласовано:
Министерство природных ресурсов и экологии Иркутской области

МП

Согласовано:
Департамент федеральной службы по гидрометеорологии и мониторингу окружающей среды по Сибирскому федеральному округу

МП

Согласовано:
Федеральная служба государственной регистрации, кадастра и картографии

МП

Главное управление МЧС России по Иркутской области

МП

Федеральная служба по надзору в сфере природопользования

МП

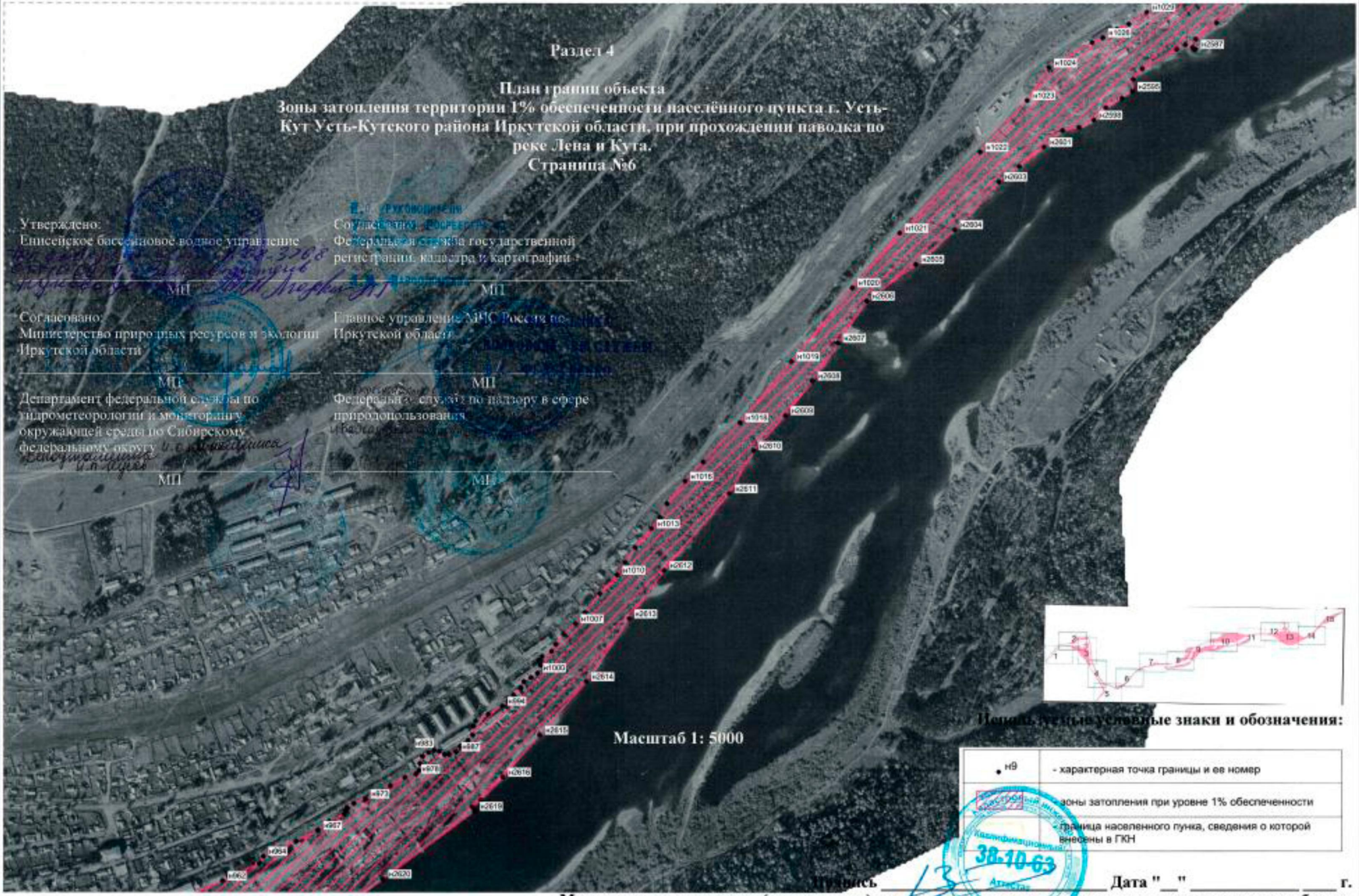

Масштаб 1: 5000

Используемые условные знаки и обозначения:

• н9	- характерная точка границы и ее номер
	- зоны затопления при уровне 1% обеспеченности
	- граница населенного пункта, сведения о которой внесены в ГКН

Подпись _____ Дата "__" _____ ____ г.

Место для оттиска печати (при наличии) лица, составившего описание местоположения границ объекта

Раздел 4

План границ объекта

Зоны затопления территории 1% обеспеченности населённого пункта г. Усть-Кут Усть-Кутского района Иркутской области, при прохождении паводка по реке Лена и Кута.

Утверждено:
Енисейское бассейновое водное управление

МП

Согласовано:
Министерство природных ресурсов и экологии Иркутской области

МП

Департамент федеральной службы по гидрометеорологии и мониторингу окружающей среды по Сибирскому федеральному округу

МП

Согласовано:
Федеральная служба государственной регистрации, кадастра и картографии

МП

Главное управление
Иркутской области

МП

Федеральная служба по надзору в сфере природопользования

МП

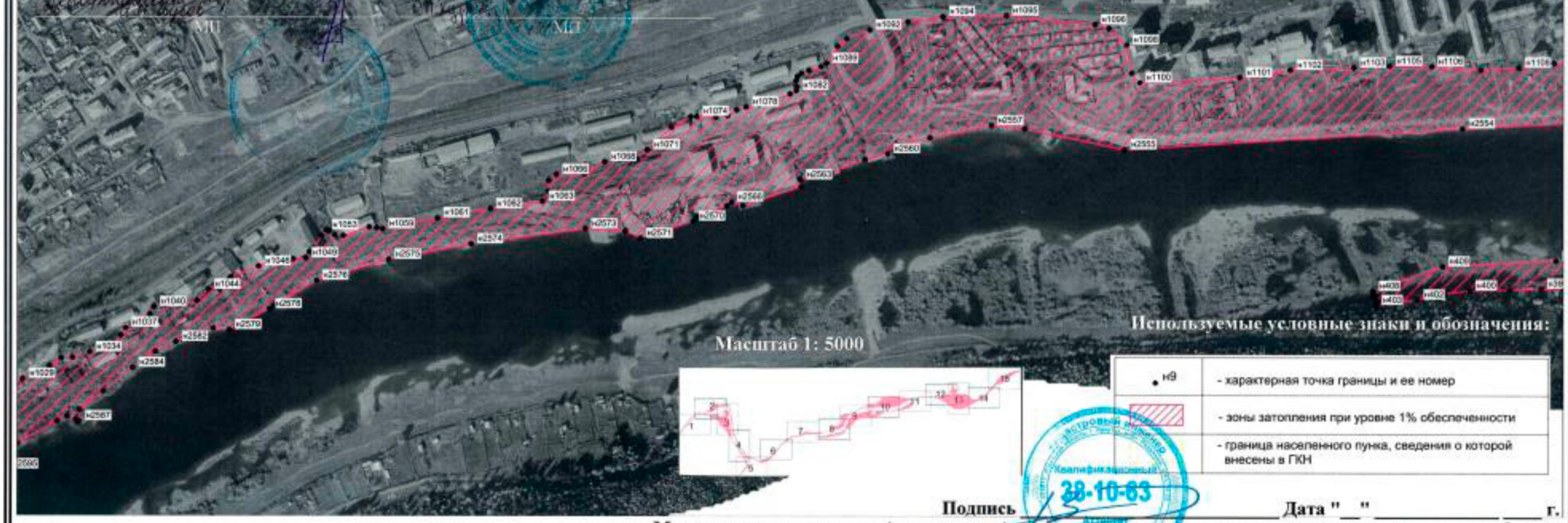

Масштаб 1: 5000

Используемые условные знаки и обозначения:

• нθ	- характерная точка границы и ее номер
	- зоны затопления при уровне 1% обеспеченности
	- граница населенного пункта, сведения о которой внесены в ГКН

Подпись _____ Дата "__" _____ г.

Место для оттиска печати (при наличии) лица, составившего описание местоположения границ объекта

Утверждено:
Енисейское бассейновое водное управление

МП

Согласовано:
Министерство природных ресурсов и экологии Иркутской области

МП

Департамент федеральной службы по гидрометеорологии и мониторингу окружающей среды по Сибирскому федеральному округу

МП

Согласовано:
Федеральная служба государственной регистрации, кадастра и картографии

МП

Главное управление МЧС России по Иркутской области

МП

Федеральная служба по надзору в сфере природопользования

МП

Раздел 4

План границ объекта
Зоны затопления территории 1% обеспеченности населённого пункта г. Усть-Кут Усть-Кутского района Иркутской области, при прохождении паводка по реке Лена и Кута.
Страница №8

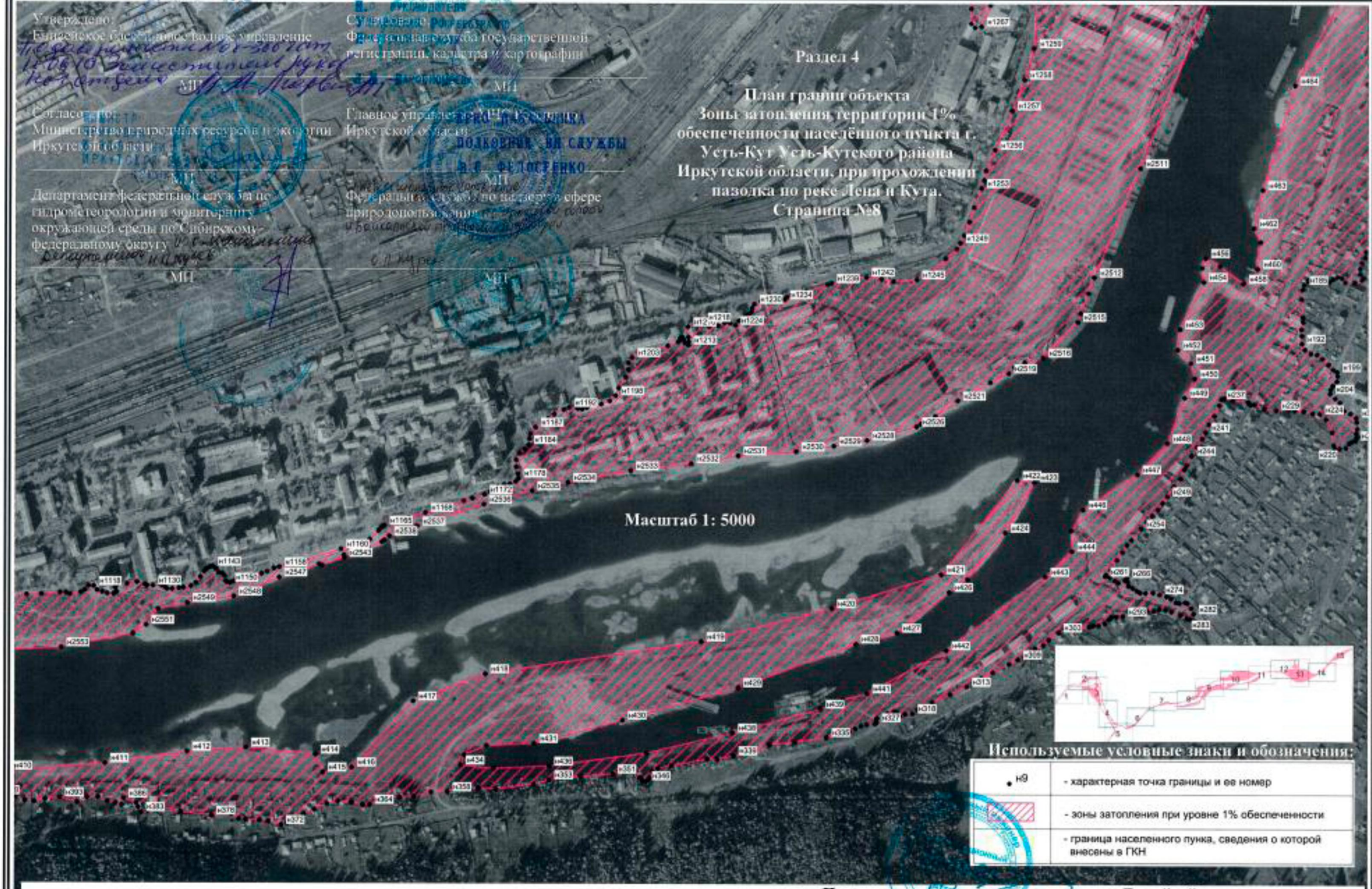

Используемые условные знаки и обозначения:

н9	- характерная точка границы и ее номер
	- зоны затопления при уровне 1% обеспеченности
	- граница населенного пункта, сведения о которой внесены в ГКН

Подпись _____ **Дата** "__" _____ _____ **г.**

Место для оттиска печати (при наличии) лица, составившего описание местоположения границ объекта

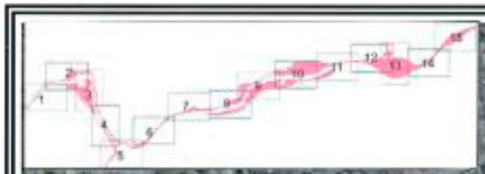

Раздел 4

План границ объекта

Зоны затопления территории 1% обеспеченности населённого пункта г. Усть-Кут Усть-Кутского района Иркутской области, при прохождении паводка по реке Лена и Кута.

Страница №9

Утверждено:
Енисейское бассейновое водное управление

МП

Согласовано:
Федеральная служба государственной регистрации, кадастра и картографии

МП

Масштаб 1: 5000

Используемые условные знаки и обозначения:

н9	- характерная точка границы и ее номер
	- зоны затопления при уровне 1% обеспеченности
	- граница населенного пункта, сведения о которой внесены в ГКН

Согласовано:
Министерство природных ресурсов и экологии Иркутской области

МП

Главное управление МЧС России по Иркутской области

МП

Департамент федеральной службы по гидрометеорологии и мониторингу окружающей среды по Сибирскому федеральному округу

МП

Федеральная служба по надзору в сфере природопользования

МП

Подпись

Дата

Место для оттиска печати (при наличии) лица, составившего описание местоположения границ объекта

Раздел 4

План границ объекта
Зоны затопления территории 1% обеспеченности населённого пункта г. Усть-Кут Усть-Кутского района Иркутской области, при прохождении паводка по реке Лена и Кута.
Страница №10

Утверждено:
Енисейское бассейновое водное управление

М.П.

Согласовано:
Министерство природных ресурсов и экологии Иркутской области

М.П.

Департамент федеральной службы по гидрометеорологии и мониторингу окружающей среды по Сибирскому федеральному округу

М.П.

И.о. руководителя
Управление Федеральной службы государственной регистрации, кадастра и картографии

М.П.

Главное управление МЧС России по Иркутской области

М.П.

Федеральная служба по надзору в сфере природопользования

М.П.

Масштаб 1: 5000

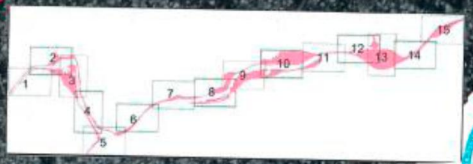

Используемые условные знаки и обозначения:

н9	- характерная точка границы и ее номер
	- зоны затопления при уровне 1% обеспеченности
	- граница населенного пункта, сведения о которой внесены в ГКН

Подпись _____ Дата "__" _____ г.

Место для оттиска печати (при наличии) лица, составившего описание местоположения границ объекта

Раздел 4

План границ объекта
Зоны затопления территории 1% обеспеченности населённого пункта г. Усть-Кут Усть-Кутского района Иркутской области, при прохождении паводка по реке Лена и Кута.
Страница №11

Масштаб 1: 5000

Утверждено
Енисейское бассейновое водное управление

_____ МП

Согласовано
Министерство природных ресурсов и экологии Иркутской области

_____ МП

Департамент федеральной службы по гидрометеорологии и мониторингу окружающей среды по Сибирскому федеральному округу

_____ МП

Согласовано
Федеральная служба государственной регистрации, кадастра и картографии

_____ МП

Главное управление [illegible] по Иркутской области

_____ МП

Федеральная служба по надзору в сфере природопользования [illegible]

Используемые условные знаки и обозначения:

• н9	- характерная точка границы и ее номер
	- зоны затопления при уровне 1% обеспеченности
	- граница населенного пункта, сведения о которой внесены в ГКН

38-10-63

Подпись _____ **Дата** "__" _____ **г.**

Место для оттиска печати (при наличии) лица, составившего описание местоположения границ объекта

Раздел 4

План границ объекта
Зоны затопления территории 1% обеспеченности населённого пункта г. Усть-Кут Усть-Кутского района Иркутской области, при прохождении паводка по реке Лена и Кута
Страница №12

Утверждено:
Енисейское бассейновое водное управление

М.П.

Согласовано:
Министерство природных ресурсов и экологии Иркутской области

М.П.

Главное управление МЧС России по Иркутской области

М.П.

Согласовано:
Федеральная служба государственной регистрации, кадастра и картографии

М.П.

Согласовано:
Департамент федеральной службы по гидрометеорологии и мониторингу окружающей среды по Сибирскому федеральному округу

М.П.

Согласовано:
Федеральная служба по надзору в сфере природопользования

М.П.

Масштаб 1: 5000

Используемые условные знаки и обозначения:

н9	- характерная точка границы и ее номер
	- зоны затопления при уровне 1 % обеспеченности
	- граница населенного пункта, сведения о которой внесены в ГКН

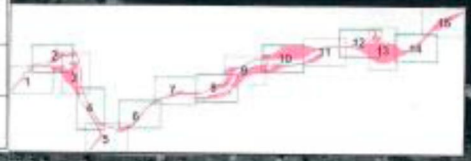

Подпись _____ **Дата** "__" _____ г.

Место для оттиска печати (при наличии) лица, составившего описание местоположения границ объекта

Раздел 4

План границ объекта

Зоны затопления территории 1% обеспеченности населённого пункта г. Усть-Кут Усть-Кутского района Иркутской области, при прохождении паводка по реке Лена и Кута.

Страница №13

Утверждено:
Енисейское бассейновое водное управление

МП

Согласовано:
Министерство природных ресурсов и экологии Иркутской области

МП

Департамент федеральной службы по гидрометеорологии и мониторингу окружающей среды по Сибирскому федеральному округу

МП

Согласовано:
Федеральная служба государственной регистрации, кадастра и картографии

МП

Главное управление МЧС России по Иркутской области

МП

Федеральная служба по надзору в сфере природопользования

МП

Масштаб 1: 5000

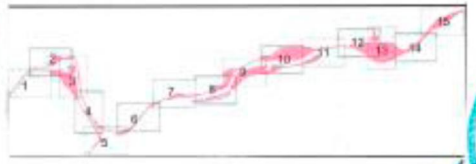

Используемые условные знаки и обозначения:

н9	- характерная точка границы и ее номер
	- зоны затопления при уровне 1% обеспеченности
	- граница населенного пункта, сведения о которой внесены в ГКН

Подпись _____ **Дата** "__" _____ ____ **г.**

Место для оттиска печати (при наличии) лица, составившего описание местоположения границ объекта

Раздел 4

План границ объекта
Зоны затопления территории 1% обеспеченности населённого пункта г. Усть-Кут Усть-Кутского района Иркутской области, при прохождении паводка по реке Лена и Кута.
Страница №14

Утверждено:
Енисейское бассейновое водное управление

МП

Согласовано:
Федеральная служба государственной регистрации, кадастра и картографии

МП

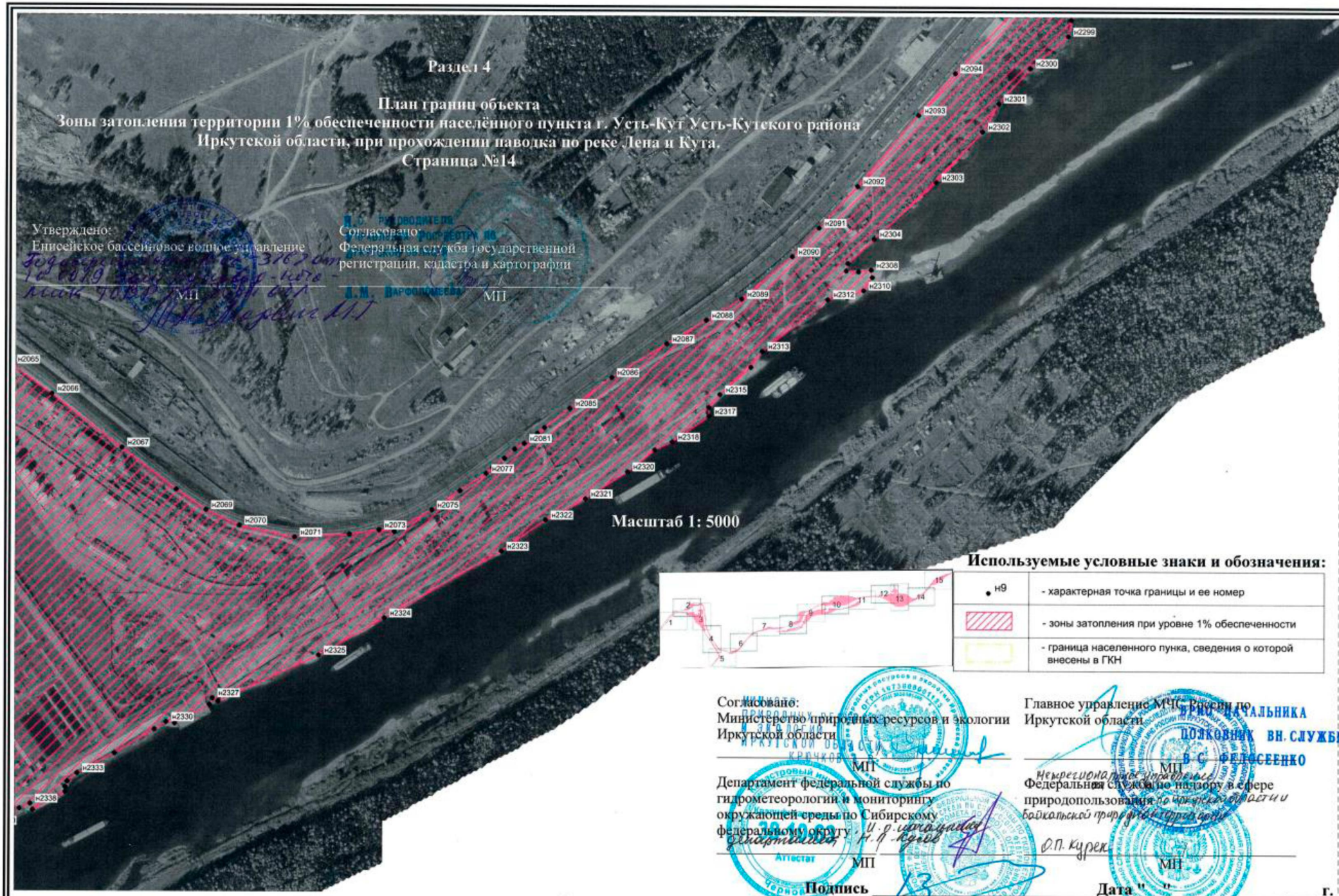

Масштаб 1: 5000

Используемые условные знаки и обозначения:

н9	- характерная точка границы и ее номер
	- зоны затопления при уровне 1% обеспеченности
	- граница населенного пунка, сведения о которой внесены в ГКН

Согласовано:
Министерство природных ресурсов и экологии Иркутской области

МП

Департамент федеральной службы по гидрометеорологии и мониторингу окружающей среды по Сибирскому федеральному округу

МП

Главное управление МЧС России по Иркутской области

МП

Федеральная служба по надзору в сфере природопользования по Иркутской области и Байкальской природной территории

МП

Подпись _____ **Дата** "__" _____ ____ **г.**

Место для оттиска печати (при наличии) лица, составившего описание местоположения границ объекта

Раздел 4

План границ объекта

Зоны затопления территории 1% обеспеченности населённого пункта г. Усть-Кут Усть-Кутского района Иркутской области, при прохождении паводка по реке Лена и Кута.

Страница №15

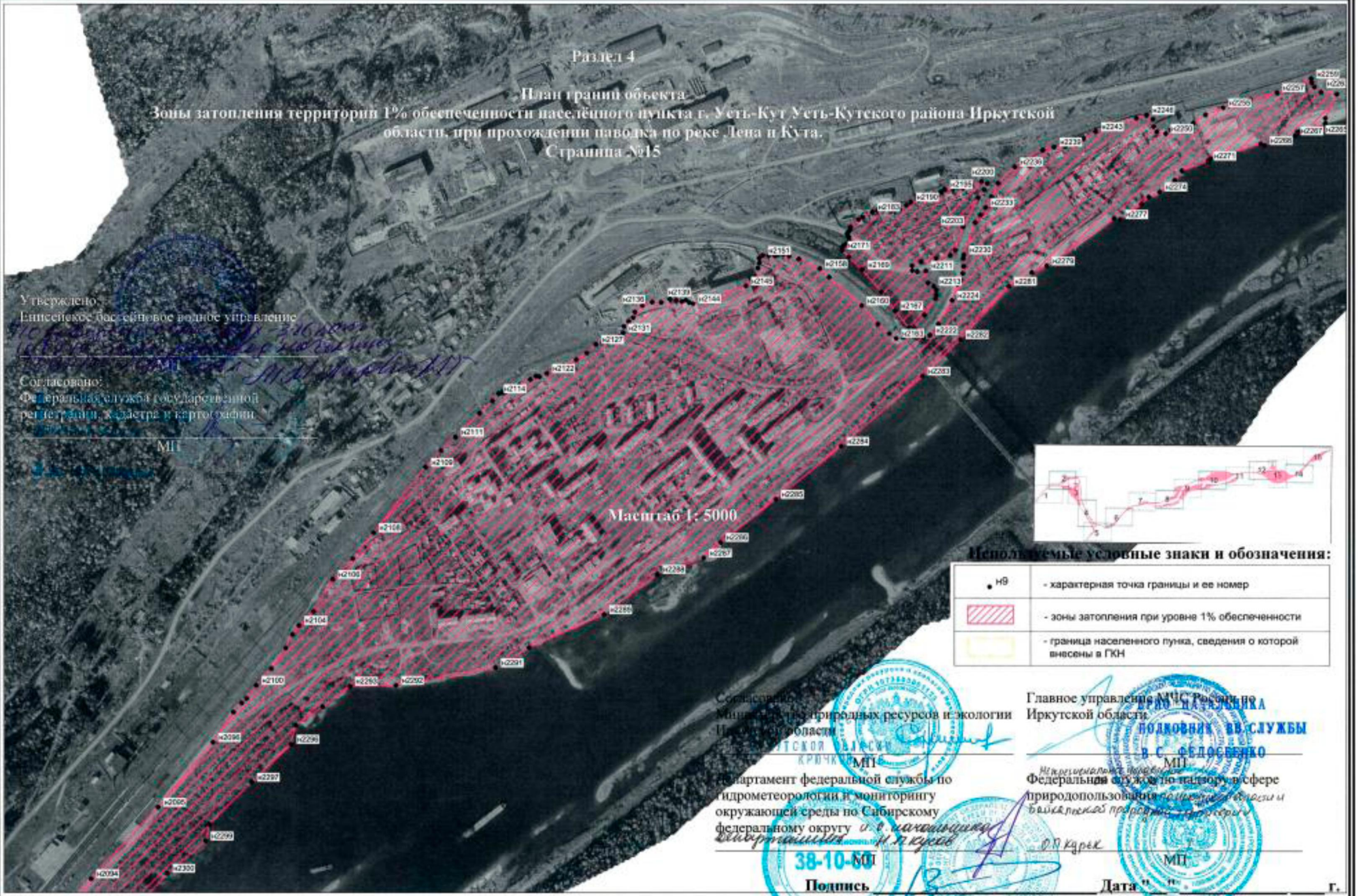

Утверждено:
Енисейское бассейновое водное управление

МП

Согласовано:
Федеральная служба государственной регистрации, кадастра и картографии

МП

Используемые условные знаки и обозначения:

н9	- характерная точка границы и ее номер
	- зоны затопления при уровне 1% обеспеченности
	- граница населенного пункта, сведения о которой внесены в ГКН

Согласовано:
Министерство природных ресурсов и экологии Иркутской области

МП

Департамент федеральной службы по гидрометеорологии и мониторингу окружающей среды по Сибирскому федеральному округу

38-10-80

МП

Главное управление МЧС России по Иркутской области

МП

Федеральная служба по надзору в сфере природопользования

МП

Подпись **Дата** "__" _____ г.

Место для оттиска печати (при наличии) лица, составившего описание местоположения границ объекта