



ФЕДЕРАЛЬНОЕ АГЕНТСТВО ВОДНЫХ РЕСУРСОВ
(Росводресурсы)

ЕНИСЕЙСКОЕ БАССЕЙНОВОЕ ВОДНОЕ УПРАВЛЕНИЕ

П Р И К А З

г. Красноярск

12 ноября 2021 года

№ 360

Об установлении зоны затопления территории, прилегающей к реке Бугульдейка в д. Алагуй Ольхонского района Иркутской области

В соответствии со статьей 67.1 Водного Кодекса Российской Федерации; Положением о зонах затопления, подтопления, утвержденным постановлением Правительства РФ от 18.04.2014 г. № 360; приказом Федерального агентства водных ресурсов от 16.09.2019 г. № 230 «О реализации Федеральным агентством водных ресурсов полномочия по определению границ зон затопления, подтопления», на основании предложений Министерства природных ресурсов и экологии Иркутской области, согласованных Департаментом Федеральной службы по гидрометеорологии и мониторингу окружающей среды по Сибирскому федеральному округу, Главным управлением МЧС России по Иркутской области, Межрегиональным управлением Росприроднадзора по Иркутской области и Байкальской природной территории, Управлением Росреестра по Иркутской области,

п р и к а з ы в а ю:

1. Установить границы зоны затопления в отношении территории, прилегающей к реке Бугульдейка в д. Алагуй Ольхонского района Иркутской области (часть зоны затопления, полностью расположенная в границах населенного пункта) затапливаемой при половодьях и паводках 1% обеспеченности (повторяемость один раз в 100 лет), с координатами характерных точек границы части зоны затопления согласно приложению № 1, графическим описанием границы части зоны затопления согласно приложению № 2.

2. Установленные границы зоны затопления подлежат изменению, по предложению органа исполнительной власти Иркутской области, при внесении изменений в документы территориального планирования, градостроительного зонирования и документацию по планировке территорий.

Начальник ТОВР по Иркутской области

М.Г. Людвиг

Основание: доверенность от 19.05.2021 г. № 08-2202

Каталог координат характерных точек границы зоны затопления в отношении территории, прилегающей к реке Бугульдейка в д. Алагуй Ольхонского района Иркутской области (часть зоны затопления, полностью расположенная в границах населенного пункта) затапливаемой при половодьях и паводках 1% обеспеченности (повторяемость один раз в 100 лет)

Номер точки	X, МСК-38	У, МСК-38	Номер точки	X, МСК-38	У, МСК-38	Номер точки	X, МСК-38	У, МСК-38
1	438724.07	4248319.99	431	439279.64	4248010.70	861	438247.33	4248075.46
2	438727.72	4248319.84	432	439275.74	4248015.74	862	438247.03	4248077.36
3	438730.30	4248318.87	433	439269.68	4248026.81	863	438247.52	4248079.41
4	438733.91	4248317.50	434	439265.65	4248034.02	864	438247.18	4248081.21
5	438735.61	4248315.70	435	439260.58	4248040.48	865	438246.25	4248082.28
6	438737.51	4248312.39	436	439254.55	4248046.40	866	438245.87	4248085.20
7	438740.19	4248308.69	437	439247.79	4248051.97	867	438246.84	4248087.49
8	438741.19	4248306.32	438	439242.30	4248055.30	868	438250.15	4248089.78
9	438742.65	4248302.87	439	439238.44	4248056.66	869	438253.75	4248091.39
10	438744.45	4248300.44	440	439223.99	4248055.87	870	438258.81	4248093.53
11	438746.06	4248298.20	441	439219.87	4248056.14	871	438261.54	4248095.00
12	438746.98	4248295.27	442	439209.78	4248059.09	872	438264.92	4248095.34
13	438747.52	4248290.89	443	439203.68	4248060.32	873	438268.67	4248095.19
14	438748.59	4248286.36	444	439197.44	4248060.30	874	438272.76	4248094.66
15	438751.02	4248284.56	445	439189.02	4248060.06	875	438276.02	4248093.83
16	438753.56	4248283.00	446	439182.77	4248060.79	876	438278.65	4248092.80
17	438754.68	4248280.12	447	439176.72	4248062.43	877	438285.55	4248089.10
18	438756.04	4248276.33	448	439170.98	4248064.93	878	438288.32	4248088.12
19	438757.26	4248272.28	449	439154.88	4248074.47	879	438290.56	4248087.39
20	438760.08	4248268.68	450	439144.18	4248080.70	880	438292.07	4248087.15
21	438762.37	4248267.85	451	439134.61	4248085.23	881	438293.29	4248085.83
22	438768.28	4248265.32	452	439128.41	4248087.40	882	438294.65	4248085.20
23	438770.08	4248264.20	453	439124.26	4248087.78	883	438297.76	4248085.20
24	438771.59	4248264.44	454	439122.29	4248087.25	884	438299.52	4248085.78
25	438773.64	4248265.51	455	439118.55	4248085.05	885	438301.90	4248087.10
26	438776.85	4248266.58	456	439114.84	4248083.32	886	438305.11	4248089.10
27	438779.28	4248267.12	457	439106.70	4248085.05	887	438308.52	4248090.22
28	438781.96	4248266.73	458	439098.27	4248084.84	888	438310.52	4248090.70
29	438784.35	4248266.73	459	439094.32	4248085.41	889	438311.54	4248090.95
30	438784.83	4248267.51	460	439081.86	4248093.47	890	438314.59	4248091.29
31	438784.20	4248267.95	461	439069.75	4248101.47	891	438318.24	4248090.81
32	438782.74	4248268.43	462	439053.81	4248114.88	892	438321.11	4248089.39
33	438782.69	4248269.46	463	439038.00	4248132.28	893	438323.45	4248086.96
34	438783.76	4248269.89	464	439034.86	4248134.92	894	438324.66	4248083.69
35	438784.78	4248270.87	465	439031.17	4248136.29	895	438324.52	4248081.50
36	438784.20	4248272.57	466	439026.97	4248136.51	896	438323.10	4248079.07
37	438782.06	4248272.67	467	439020.66	4248137.23	897	438321.99	4248077.26
38	438779.72	4248272.38	468	439009.49	4248142.77	898	438321.50	4248074.78
39	438779.04	4248273.30	469	439001.31	4248144.67	899	438319.65	4248072.64
40	438778.80	4248275.74	470	438999.37	4248145.33	900	438318.53	4248071.37
41	438778.07	4248277.25	471	438992.62	4248150.22	901	438318.38	4248069.71
42	438778.89	4248278.37	472	438986.94	4248152.84	902	438317.36	4248068.69
43	438781.28	4248280.42	473	438981.18	4248155.32	903	438313.93	4248067.22
44	438782.40	4248283.29	474	438967.71	4248165.23	904	438310.04	4248066.05
45	438782.79	4248285.87	475	438961.52	4248170.79	905	438306.68	4248064.83
46	438781.47	4248287.24	476	438954.63	4248178.66	906	438305.61	4248063.17

Номер точки	X, МСК-38	У, МСК-38	Номер точки	X, МСК-38	У, МСК-38	Номер точки	X, МСК-38	У, МСК-38
47	438780.84	4248288.84	477	438946.93	4248188.54	907	438304.19	4248061.76
48	438781.52	4248290.60	478	438940.71	4248196.97	908	438303.51	4248059.47
49	438782.93	4248293.03	479	438931.58	4248205.40	909	438302.69	4248055.48
50	438787.10	4248294.65	480	438923.24	4248215.16	910	438301.96	4248052.56
51	438788.61	4248295.77	481	438920.25	4248217.94	911	438301.37	4248048.66
52	438789.64	4248297.82	482	438916.56	4248219.53	912	438301.53	4248045.75
53	438790.71	4248297.87	483	438912.32	4248219.91	913	438302.94	4248042.24
54	438793.34	4248298.11	484	438908.06	4248219.48	914	438304.16	4248039.96
55	438795.96	4248299.04	485	438900.00	4248217.47	915	438304.65	4248037.91
56	438799.57	4248299.86	486	438891.86	4248215.50	916	438306.45	4248034.74
57	438801.95	4248300.74	487	438887.63	4248215.24	917	438309.37	4248030.26
58	438805.07	4248301.52	488	438883.66	4248216.14	918	438311.27	4248028.56
59	438809.69	4248303.57	489	438862.83	4248230.19	919	438312.24	4248028.85
60	438813.91	4248305.08	490	438859.16	4248231.69	920	438312.97	4248029.19
61	438819.12	4248306.64	491	438852.43	4248232.54	921	438313.50	4248028.95
62	438823.16	4248307.96	492	438847.91	4248233.12	922	438314.43	4248027.88
63	438825.94	4248309.86	493	438846.49	4248233.84	923	438314.97	4248025.98
64	438826.52	4248312.29	494	438846.00	4248235.03	924	438315.60	4248025.10
65	438827.05	4248314.24	495	438846.36	4248236.61	925	438316.67	4248025.10
66	438829.15	4248315.99	496	438848.87	4248240.50	926	438317.16	4248026.07
67	438832.90	4248316.97	497	438856.09	4248247.91	927	438317.89	4248027.29
68	438837.99	4248318.63	498	438860.27	4248252.26	928	438318.52	4248027.05
69	438841.64	4248318.00	499	438862.23	4248255.54	929	438323.71	4248023.18
70	438845.39	4248317.26	500	438864.04	4248261.58	930	438327.84	4248021.14
71	438847.72	4248316.14	501	438865.04	4248268.05	931	438329.21	4248020.07
72	438851.03	4248313.81	502	438865.01	4248272.26	932	438330.18	4248017.83
73	438854.39	4248311.47	503	438864.05	4248276.21	933	438331.84	4248016.17
74	438859.24	4248307.51	504	438862.01	4248279.81	934	438333.15	4248014.22
75	438862.55	4248304.98	505	438857.94	4248284.68	935	438333.10	4248011.20
76	438865.42	4248302.88	506	438846.18	4248296.62	936	438332.27	4248008.08
77	438867.27	4248302.44	507	438842.75	4248299.09	937	438330.37	4248006.19
78	438869.41	4248300.84	508	438840.84	4248299.57	938	438328.62	4248001.17
79	438872.43	4248300.50	509	438836.70	4248298.97	939	438329.30	4247996.40
80	438874.14	4248299.67	510	438830.57	4248297.60	940	438330.62	4247992.26
81	438875.06	4248297.57	511	438817.52	4248297.25	941	438332.22	4247989.92
82	438876.86	4248295.58	512	438815.25	4248296.98	942	438333.30	4247988.46
83	438878.08	4248291.78	513	438813.37	4248296.28	943	438334.17	4247986.31
84	438877.95	4248286.88	514	438812.15	4248294.97	944	438336.12	4247983.92
85	438877.75	4248284.62	515	438811.67	4248293.01	945	438338.77	4247981.77
86	438877.51	4248281.86	516	438811.69	4248290.76	946	438341.11	4247981.14
87	438876.24	4248277.92	517	438812.29	4248286.49	947	438345.49	4247980.41
88	438876.15	4248273.39	518	438814.86	4248278.71	948	438351.58	4247979.87
89	438876.05	4248270.03	519	438815.58	4248274.47	949	438356.10	4247979.73
90	438874.54	4248266.52	520	438814.74	4248272.75	950	438359.51	4247978.95
91	438873.66	4248262.53	521	438807.32	4248268.22	951	438363.14	4247980.36
92	438874.59	4248261.36	522	438797.64	4248260.46	952	438366.40	4247981.34
93	438875.37	4248262.04	523	438793.99	4248258.79	953	438370.39	4247983.24
94	438876.78	4248262.82	524	438785.40	4248258.69	954	438375.99	4247984.26
95	438878.14	4248261.99	525	438772.81	4248258.14	955	438381.00	4247986.36
96	438879.31	4248261.80	526	438760.46	4248257.37	956	438383.15	4247988.35
97	438879.55	4248262.72	527	438750.00	4248257.75	957	438384.32	4247991.37
98	438879.89	4248263.94	528	438741.68	4248258.95	958	438386.91	4247997.18
99	438881.11	4248265.21	529	438719.75	4248265.80	959	438388.96	4248001.22
100	438882.04	4248267.25	530	438709.68	4248268.35	960	438390.71	4248003.42
101	438881.65	4248269.10	531	438688.86	4248271.06	961	438391.68	4248007.02
102	438880.48	4248271.59	532	438678.51	4248272.65	962	438392.71	4248010.09
103	438880.92	4248272.32	533	438670.54	4248274.92	963	438395.04	4248016.08

Номер точки	X, МСК-38	У, МСК-38	Номер точки	X, МСК-38	У, МСК-38	Номер точки	X, МСК-38	У, МСК-38
104	438883.06	4248271.88	534	438662.99	4248278.43	964	438396.77	4248019.42
105	438885.44	4248271.10	535	438652.33	4248285.25	965	438398.03	4248021.56
106	438888.36	4248270.18	536	438645.19	4248289.50	966	438399.54	4248025.80
107	438890.92	4248269.77	537	438639.45	4248291.68	967	438400.37	4248029.60
108	438892.67	4248267.48	538	438631.30	4248293.19	968	438401.49	4248034.23
109	438893.60	4248264.37	539	438620.67	4248293.71	969	438404.02	4248042.26
110	438893.50	4248262.22	540	438599.62	4248293.81	970	438405.97	4248048.26
111	438891.94	4248260.18	541	438589.25	4248293.17	971	438407.03	4248050.78
112	438890.19	4248259.01	542	438580.94	4248291.77	972	438408.21	4248053.56
113	438890.43	4248256.33	543	438574.93	4248289.81	973	438412.61	4248059.43
114	438890.63	4248253.21	544	438569.38	4248286.72	974	438416.16	4248063.96
115	438891.46	4248252.68	545	438562.95	4248280.70	975	438419.72	4248068.44
116	438892.62	4248252.92	546	438559.75	4248278.16	976	438423.08	4248070.92
117	438894.04	4248252.24	547	438556.11	4248277.19	977	438424.97	4248072.04
118	438896.52	4248250.92	548	438547.39	4248278.54	978	438425.66	4248073.36
119	438900.46	4248248.68	549	438540.37	4248279.02	979	438426.78	4248074.97
120	438904.26	4248246.34	550	438536.18	4248278.34	980	438427.26	4248076.82
121	438908.79	4248244.69	551	438532.88	4248276.55	981	438428.69	4248083.36
122	438912.75	4248242.68	552	438530.78	4248273.45	982	438430.59	4248088.04
123	438916.06	4248241.08	553	438528.40	4248262.70	983	438433.17	4248094.18
124	438919.57	4248238.01	554	438526.84	4248256.38	984	438435.51	4248099.54
125	438922.78	4248235.13	555	438523.96	4248248.60	985	438436.39	4248102.80
126	438924.77	4248232.99	556	438519.22	4248239.47	986	438438.09	4248107.86
127	438925.94	4248229.19	557	438515.58	4248234.38	987	438440.23	4248113.95
128	438926.74	4248226.98	558	438510.90	4248230.21	988	438440.89	4248118.26
129	438928.98	4248224.40	559	438506.40	4248225.89	989	438443.17	4248123.62
130	438931.66	4248221.09	560	438502.84	4248220.76	990	438445.85	4248127.32
131	438933.95	4248218.12	561	438500.17	4248215.00	991	438449.45	4248129.85
132	438935.31	4248215.98	562	438497.76	4248206.73	992	438453.20	4248131.51
133	438936.33	4248213.25	563	438496.42	4248198.29	993	438457.63	4248133.16
134	438938.14	4248210.57	564	438496.26	4248196.19	994	438460.11	4248134.87
135	438940.52	4248207.40	565	438496.35	4248187.84	995	438464.13	4248136.19
136	438941.45	4248204.77	566	438499.91	4248171.58	996	438467.34	4248137.36
137	438944.44	4248199.64	567	438501.23	4248163.37	997	438472.21	4248138.82
138	438947.89	4248195.35	568	438506.86	4248128.12	998	438475.42	4248140.53
139	438951.59	4248188.73	569	438507.75	4248119.90	999	438476.15	4248142.72
140	438955.49	4248183.71	570	438507.62	4248113.76	1000	438477.42	4248144.33
141	438958.99	4248178.50	571	438507.39	4248111.72	1001	438478.54	4248147.01
142	438961.57	4248174.99	572	438505.65	4248103.62	1002	438479.51	4248150.86
143	438964.04	4248173.12	573	438502.74	4248095.65	1003	438480.65	4248153.70
144	438966.92	4248170.54	574	438498.86	4248087.89	1004	438480.80	4248157.21
145	438970.08	4248167.18	575	438495.31	4248082.50	1005	438480.41	4248159.50
146	438974.27	4248163.82	576	438492.40	4248079.58	1006	438480.99	4248162.86
147	438978.50	4248160.02	577	438488.91	4248077.55	1007	438481.43	4248168.12
148	438983.17	4248158.02	578	438478.73	4248074.71	1008	438481.67	4248172.90
149	438986.68	4248156.61	579	438474.85	4248073.24	1009	438483.23	4248176.35
150	438988.97	4248155.93	580	438471.44	4248070.99	1010	438483.91	4248180.84
151	438990.51	4248154.90	581	438449.44	4248045.61	1011	438483.96	4248184.78
152	438992.94	4248153.00	582	438433.49	4248026.30	1012	438483.18	4248186.58
153	438996.16	4248151.98	583	438415.75	4248008.53	1013	438482.89	4248190.04
154	439000.10	4248151.05	584	438410.12	4248002.38	1014	438482.58	4248193.53
155	439005.50	4248149.73	585	438402.39	4247989.74	1015	438482.48	4248198.01
156	439010.18	4248149.20	586	438398.84	4247984.68	1016	438481.66	4248203.56
157	439014.17	4248148.32	587	438395.90	4247981.92	1017	438479.86	4248209.16
158	439018.98	4248146.83	588	438379.00	4247973.26	1018	438477.28	4248212.72
159	439022.87	4248145.81	589	438367.78	4247967.60	1019	438475.47	4248214.33
160	439026.71	4248144.30	590	438362.02	4247965.43	1020	438472.41	4248216.52

Номер точки	X, МСК-38	У, МСК-38	Номер точки	X, МСК-38	У, МСК-38	Номер точки	X, МСК-38	У, МСК-38
161	439028.41	4248143.87	591	438355.97	4247964.14	1021	438470.70	4248216.96
162	439029.38	4248143.62	592	438349.61	4247963.89	1022	438466.57	4248217.30
163	439029.48	4248142.31	593	438343.06	4247964.82	1023	438464.62	4248216.18
164	439029.04	4248141.29	594	438338.92	4247966.22	1024	438463.11	4248215.64
165	439029.57	4248140.90	595	438335.27	4247968.32	1025	438460.34	4248217.05
166	439030.98	4248141.34	596	438332.39	4247971.19	1026	438458.97	4248219.59
167	439032.05	4248142.51	597	438327.26	4247982.60	1027	438455.73	4248220.42
168	439032.10	4248144.11	598	438322.39	4247991.28	1028	438451.79	4248221.35
169	439031.03	4248145.47	599	438316.99	4248000.34	1029	438447.85	4248222.86
170	439030.98	4248147.85	600	438312.04	4248011.54	1030	438445.71	4248225.49
171	439032.49	4248150.28	601	438308.85	4248017.87	1031	438445.27	4248230.51
172	439035.11	4248150.92	602	438306.28	4248020.90	1032	438446.73	4248234.74
173	439038.83	4248150.87	603	438303.14	4248022.38	1033	438449.60	4248238.01
174	439041.35	4248150.87	604	438299.34	4248021.88	1034	438453.98	4248239.86
175	439043.69	4248150.14	605	438295.53	4248019.60	1035	438458.75	4248239.91
176	439046.70	4248148.59	606	438293.78	4248015.82	1036	438462.14	4248238.74
177	439050.34	4248146.06	607	438292.77	4248009.64	1037	438463.99	4248239.27
178	439053.21	4248142.66	608	438291.87	4248005.58	1038	438465.74	4248241.51
179	439055.68	4248139.69	609	438290.20	4248001.75	1039	438467.35	4248242.49
180	439056.61	4248138.14	610	438285.33	4247994.70	1040	438468.71	4248241.80
181	439056.17	4248136.87	611	438283.28	4247991.14	1041	438469.64	4248240.68
182	439055.25	4248135.12	612	438282.45	4247987.25	1042	438469.88	4248238.78
183	439055.64	4248134.44	613	438283.07	4247978.76	1043	438470.32	4248236.45
184	439058.43	4248132.57	614	438283.09	4247974.54	1044	438470.27	4248235.08
185	439059.40	4248131.21	615	438282.71	4247972.51	1045	438469.15	4248234.06
186	439060.37	4248128.05	616	438281.30	4247968.60	1046	438471.44	4248230.41
187	439060.23	4248126.25	617	438278.92	4247958.29	1047	438474.99	4248226.51
188	439059.16	4248121.49	618	438277.45	4247954.56	1048	438479.13	4248225.10
189	439058.24	4248120.90	619	438274.64	4247951.60	1049	438483.37	4248225.14
190	439056.73	4248118.96	620	438270.95	4247949.28	1050	438489.53	4248225.73
191	439056.39	4248117.70	621	438264.97	4247946.65	1051	438493.27	4248226.80
192	439057.22	4248116.53	622	438251.08	4247942.45	1052	438497.22	4248228.51
193	439059.01	4248113.61	623	438223.45	4247933.16	1053	438499.21	4248230.31
194	439062.56	4248109.77	624	438213.44	4247929.47	1054	438501.99	4248234.31
195	439064.02	4248108.07	625	438208.06	4247926.45	1055	438505.15	4248237.96
196	439066.06	4248106.56	626	438205.01	4247923.78	1056	438507.54	4248241.61
197	439070.82	4248103.70	627	438201.26	4247918.83	1057	438507.39	4248243.61
198	439075.24	4248101.02	628	438197.41	4247911.16	1058	438506.90	4248244.95
199	439079.55	4248098.59	629	438192.23	4247897.42	1059	438506.12	4248247.87
200	439084.60	4248095.62	630	438188.41	4247882.67	1060	438504.12	4248251.04
201	439089.75	4248092.17	631	438186.40	4247876.44	1061	438503.35	4248255.96
202	439094.46	4248090.52	632	438184.39	4247872.91	1062	438501.50	4248256.49
203	439099.90	4248090.13	633	438181.58	4247870.17	1063	438497.21	4248258.54
204	439106.02	4248090.42	634	438175.99	4247867.40	1064	438494.49	4248258.73
205	439108.77	4248092.28	635	438164.28	4247858.44	1065	438490.69	4248259.56
206	439110.62	4248093.69	636	438160.85	4247856.25	1066	438485.61	4248260.29
207	439111.30	4248096.56	637	438157.01	4247854.87	1067	438482.39	4248259.95
208	439110.57	4248097.19	638	438138.10	4247853.86	1068	438481.03	4248260.39
209	439108.72	4248097.29	639	438131.78	4247852.95	1069	438480.20	4248261.02
210	439107.70	4248097.43	640	438127.74	4247851.58	1070	438479.81	4248264.04
211	439105.52	4248097.63	641	438124.19	4247849.38	1071	438478.01	4248266.23
212	439105.23	4248099.47	642	438119.92	4247844.69	1072	438475.38	4248266.92
213	439105.91	4248103.85	643	438116.85	4247842.02	1073	438474.90	4248269.35
214	439106.05	4248106.18	644	438110.95	4247839.93	1074	438476.60	4248273.64
215	439105.66	4248109.44	645	438101.49	4247835.40	1075	438478.74	4248276.22
216	439107.90	4248112.26	646	438097.66	4247834.02	1076	438480.93	4248278.65
217	439111.69	4248116.34	647	438093.61	4247833.37	1077	438483.81	4248280.94

Номер точки	X, МСК-38	У, МСК-38	Номер точки	X, МСК-38	У, МСК-38	Номер точки	X, МСК-38	У, МСК-38
218	439113.58	4248116.92	648	438080.81	4247833.52	1078	438487.50	4248281.53
219	439115.33	4248119.01	649	438074.46	4247833.46	1079	438490.61	4248282.07
220	439116.98	4248120.81	650	438054.05	4247829.13	1080	438493.04	4248282.36
221	439119.12	4248120.38	651	438050.12	4247827.84	1081	438495.43	4248281.19
222	439121.06	4248118.97	652	438046.62	4247825.63	1082	438497.86	4248279.83
223	439122.18	4248117.75	653	438041.48	4247822.04	1083	438499.81	4248277.39
224	439122.91	4248116.92	654	438029.57	4247818.10	1084	438502.00	4248276.76
225	439124.66	4248116.29	655	438023.48	4247816.66	1085	438505.89	4248276.71
226	439126.70	4248114.83	656	438014.79	4247816.68	1086	438508.20	4248277.43
227	439128.54	4248113.91	657	438010.63	4247816.43	1087	438509.01	4248277.68
228	439131.59	4248113.22	658	438007.00	4247814.94	1088	438512.51	4248279.05
229	439133.00	4248111.91	659	438002.32	4247810.70	1089	438515.87	4248279.92
230	439134.70	4248110.94	660	437998.82	4247808.43	1090	438517.21	4248279.00
231	439136.69	4248110.01	661	437992.94	4247806.15	1091	438520.04	4248277.64
232	439137.81	4248108.70	662	437979.98	4248102.42	1092	438521.40	4248276.52
233	439139.17	4248107.82	663	437982.40	4248104.40	1093	438524.22	4248277.20
234	439141.94	4248106.27	664	437984.84	4248106.11	1094	438528.95	4248278.71
235	439145.73	4248103.89	665	437988.68	4248108.00	1095	438531.04	4248280.41
236	439149.56	4248100.73	666	437991.48	4248108.79	1096	438533.67	4248281.39
237	439151.94	4248098.64	667	437995.23	4248109.52	1097	438535.86	4248281.34
238	439153.84	4248097.37	668	437998.73	4248110.69	1098	438540.95	4248282.08
239	439156.61	4248096.40	669	438002.09	4248111.03	1099	438544.16	4248283.00
240	439158.41	4248095.96	670	438003.75	4248110.69	1100	438545.24	4248284.12
241	439162.42	4248092.30	671	438006.72	4248111.27	1101	438547.38	4248285.97
242	439166.11	4248089.87	672	438009.88	4248113.51	1102	438549.42	4248287.39
243	439171.16	4248086.42	673	438013.31	4248115.70	1103	438552.15	4248289.34
244	439172.38	4248084.82	674	438015.50	4248115.70	1104	438555.02	4248291.77
245	439175.44	4248082.92	675	438018.62	4248115.90	1105	438559.30	4248294.26
246	439177.72	4248082.05	676	438022.12	4248116.63	1106	438564.16	4248296.31
247	439179.47	4248082.53	677	438024.07	4248116.92	1107	438570.39	4248298.70
248	439181.12	4248082.39	678	438025.92	4248115.65	1108	438574.82	4248300.30
249	439182.77	4248082.00	679	438028.84	4248113.61	1109	438579.78	4248302.54
250	439185.87	4248082.05	680	438031.81	4248110.68	1110	438582.46	4248304.10
251	439188.93	4248082.73	681	438033.90	4248108.05	1111	438585.33	4248304.35
252	439191.79	4248082.97	682	438034.19	4248105.03	1112	438592.28	4248304.64
253	439195.58	4248082.82	683	438033.51	4248101.87	1113	438597.54	4248304.69
254	439198.74	4248082.58	684	438031.52	4248099.34	1114	438605.47	4248304.93
255	439202.29	4248082.53	685	438028.40	4248096.36	1115	438611.46	4248304.93
256	439204.04	4248083.89	686	438026.40	4248091.30	1116	438614.23	4248304.59
257	439206.08	4248085.50	687	438024.80	4248086.33	1117	438617.72	4248305.03
258	439210.62	4248085.69	688	438025.63	4248082.34	1118	438621.37	4248305.37
259	439215.33	4248084.53	689	438028.17	4248080.66	1119	438625.37	4248304.83
260	439222.18	4248083.46	690	438032.90	4248078.66	1120	438632.38	4248304.74
261	439228.64	4248082.58	691	438035.14	4248077.20	1121	438638.31	4248303.76
262	439237.51	4248080.73	692	438036.74	4248074.42	1122	438644.57	4248302.98
263	439241.45	4248080.05	693	438037.67	4248072.18	1123	438649.00	4248302.93
264	439242.86	4248077.96	694	438037.37	4248070.09	1124	438650.03	4248301.32
265	439245.29	4248073.93	695	438037.47	4248068.48	1125	438651.73	4248300.94
266	439247.33	4248071.89	696	438038.69	4248064.54	1126	438654.11	4248301.52
267	439251.75	4248068.58	697	438039.61	4248059.86	1127	438655.43	4248302.64
268	439254.81	4248065.76	698	438038.98	4248058.40	1128	438656.35	4248302.49
269	439255.77	4248063.12	699	438037.37	4248057.72	1129	438657.13	4248301.47
270	439256.79	4248059.76	700	438036.06	4248055.72	1130	438658.50	4248301.57
271	439258.20	4248058.64	701	438033.04	4248052.94	1131	438663.10	4248301.81
272	439262.57	4248054.42	702	438030.03	4248049.65	1132	438665.87	4248301.18
273	439266.60	4248051.40	703	438028.42	4248045.07	1133	438670.16	4248301.42
274	439270.78	4248047.90	704	438029.20	4248041.37	1134	438673.57	4248302.06

Номер точки	X, МСК-38	У, МСК-38	Номер точки	X, МСК-38	У, МСК-38	Номер точки	X, МСК-38	У, МСК-38
275	439274.23	4248044.98	705	438030.52	4248037.48	1135	438677.02	4248302.69
276	439276.90	4248041.05	706	438031.39	4248031.82	1136	438678.19	4248302.25
277	439279.04	4248037.45	707	438031.59	4248026.71	1137	438681.45	4248302.50
278	439281.21	4248031.45	708	438031.88	4248021.79	1138	438685.08	4248303.57
279	439283.20	4248026.59	709	438033.29	4248019.94	1139	438687.80	4248305.22
280	439285.24	4248023.63	710	438036.50	4248018.82	1140	438689.95	4248306.10
281	439286.55	4248020.17	711	438039.28	4248018.77	1141	438691.70	4248306.49
282	439288.39	4248016.33	712	438040.35	4248018.14	1142	438693.60	4248307.37
283	439289.85	4248014.68	713	438040.79	4248016.68	1143	438696.86	4248308.64
284	439292.82	4248010.31	714	438041.57	4248016.34	1144	438703.99	4248310.68
285	439296.46	4248008.41	715	438044.61	4248015.89	1145	438708.71	4248312.19
286	439301.66	4248005.98	716	438049.53	4248015.80	1146	438712.22	4248314.00
287	439305.24	4248005.44	717	438053.27	4248015.99	1147	438713.38	4248315.21
288	439307.71	4248004.23	718	438057.07	4248016.96	1148	438714.70	4248316.92
289	439312.18	4248003.26	719	438060.19	4248018.67	1149	438716.89	4248318.23
290	439314.80	4248002.33	720	438061.70	4248020.67	1150	438719.91	4248319.70
291	439319.32	4248000.54	721	438064.81	4248022.66	1	438724.07	4248319.99
292	439322.82	4247999.81	722	438068.34	4248024.68	1151	439524.90	4248142.07
293	439324.81	4247998.10	723	438071.36	4248026.87	1152	439532.94	4248126.36
294	439327.05	4247996.89	724	438073.69	4248029.79	1153	439519.66	4248120.15
295	439330.38	4247995.62	725	438075.64	4248032.81	1154	439508.63	4248114.20
296	439333.54	4247995.14	726	438077.39	4248036.71	1155	439499.93	4248108.40
297	439337.52	4247995.62	727	438078.27	4248040.26	1156	439490.25	4248100.13
298	439342.48	4247996.79	728	438078.51	4248043.67	1157	439482.24	4248093.18
299	439347.14	4247998.00	729	438079.73	4248046.06	1158	439477.05	4248089.72
300	439352.00	4247999.61	730	438080.36	4248048.93	1159	439471.34	4248087.21
301	439355.25	4248001.21	731	438081.24	4248051.22	1160	439465.01	4248085.85
302	439357.95	4248003.46	732	438083.99	4248052.37	1161	439458.88	4248084.42
303	439361.74	4248006.42	733	438085.15	4248053.88	1162	439455.50	4248082.53
304	439366.45	4248009.92	734	438086.08	4248055.78	1163	439446.41	4248068.25
305	439369.27	4248011.28	735	438087.30	4248058.60	1164	439443.81	4248064.88
306	439370.97	4248015.02	736	438088.12	4248061.18	1165	439440.49	4248062.34
307	439372.67	4248018.62	737	438088.27	4248064.40	1166	439425.40	4248058.24
308	439373.88	4248020.90	738	438088.85	4248068.15	1167	439421.83	4248056.64
309	439374.52	4248023.04	739	438089.24	4248070.49	1168	439419.38	4248054.04
310	439376.67	4248026.04	740	438089.15	4248072.87	1169	439418.22	4248050.28
311	439378.08	4248029.15	741	438089.78	4248076.82	1170	439418.01	4248048.10
312	439380.70	4248032.36	742	438089.00	4248078.13	1171	439418.16	4248041.26
313	439381.97	4248036.49	743	438089.49	4248080.86	1172	439419.39	4248030.56
314	439381.43	4248039.70	744	438090.41	4248084.17	1173	439422.32	4248016.64
315	439380.22	4248040.72	745	438091.73	4248087.88	1174	439426.23	4248002.74
316	439378.62	4248042.61	746	438093.09	4248088.80	1175	439429.24	4247994.57
317	439376.92	4248044.26	747	438094.60	4248090.26	1176	439431.31	4247990.85
318	439375.56	4248046.26	748	438097.54	4248091.54	1177	439434.07	4247987.88
319	439373.81	4248048.40	749	438100.90	4248091.54	1178	439441.46	4247984.01
320	439371.82	4248048.78	750	438104.36	4248091.05	1179	439444.71	4247981.31
321	439369.92	4248048.15	751	438106.94	4248090.66	1180	439446.72	4247977.27
322	439369.44	4248046.79	752	438109.28	4248089.00	1181	439447.06	4247972.94
323	439368.71	4248045.48	753	438111.76	4248087.40	1182	439446.50	4247971.06
324	439367.83	4248045.77	754	438112.83	4248085.11	1183	439445.42	4247969.54
325	439366.91	4248046.65	755	438113.12	4248081.36	1184	439443.90	4247968.34
326	439365.06	4248049.08	756	438112.83	4248078.04	1185	439439.89	4247966.68
327	439364.09	4248050.44	757	438111.66	4248073.85	1186	439432.84	4247965.21
328	439364.14	4248052.33	758	438112.25	4248070.17	1187	439426.11	4247964.40
329	439365.31	4248053.74	759	438112.84	4248065.45	1188	439425.34	4247964.44
330	439367.10	4248054.91	760	438113.23	4248060.04	1189	439425.53	4247965.18
331	439372.01	4248055.88	761	438113.47	4248053.03	1190	439428.19	4247966.41





Номер точки	X, МСК-38	У, МСК-38	Номер точки	X, МСК-38	У, МСК-38	Номер точки	X, МСК-38	У, МСК-38
332	439374.49	4248056.56	762	438114.30	4248047.72	1191	439430.02	4247967.40
333	439376.53	4248056.12	763	438116.29	4248045.14	1192	439431.64	4247969.12
334	439380.51	4248056.90	764	438117.95	4248044.41	1193	439432.78	4247970.65
335	439383.18	4248058.02	765	438119.75	4248042.56	1194	439436.19	4247971.16
336	439385.85	4248058.21	766	438122.41	4248041.23	1195	439437.67	4247970.22
337	439387.55	4248057.85	767	438124.60	4248039.67	1196	439439.79	4247970.86
338	439388.82	4248057.58	768	438127.23	4248039.24	1197	439442.06	4247972.74
339	439390.13	4248056.85	769	438128.93	4248038.70	1198	439443.09	4247975.25
340	439391.05	4248055.78	770	438131.66	4248038.02	1199	439442.20	4247977.57
341	439391.20	4248054.47	771	438134.77	4248037.68	1200	439440.28	4247979.89
342	439391.25	4248051.99	772	438137.30	4248037.97	1201	439438.36	4247982.75
343	439391.97	4248050.39	773	438139.88	4248038.90	1202	439435.50	4247984.48
344	439392.86	4248047.45	774	438143.63	4248039.14	1203	439432.99	4247985.46
345	439394.80	4248044.92	775	438146.16	4248038.75	1204	439430.62	4247984.97
346	439395.72	4248043.22	776	438148.36	4248039.19	1205	439428.50	4247983.74
347	439395.29	4248041.71	777	438151.01	4248039.24	1206	439427.86	4247982.80
348	439393.97	4248039.92	778	438152.23	4248040.06	1207	439427.66	4247981.57
349	439392.91	4248037.24	779	438152.08	4248041.52	1208	439426.58	4247980.09
350	439393.39	4248035.10	780	438151.50	4248043.08	1209	439424.48	4247979.00
351	439394.12	4248034.08	781	438152.52	4248044.50	1210	439422.76	4247979.05
352	439393.34	4248031.56	782	438154.61	4248046.83	1211	439420.98	4247979.89
353	439391.21	4248028.15	783	438157.05	4248047.22	1212	439419.51	4247981.86
354	439389.70	4248024.51	784	438160.26	4248047.56	1213	439417.83	4247984.92
355	439389.70	4248021.20	785	438163.42	4248048.54	1214	439416.25	4247987.14
356	439390.72	4248019.50	786	438164.64	4248049.61	1215	439414.28	4247988.82
357	439392.13	4248016.97	787	438166.25	4248051.02	1216	439412.36	4247993.16
358	439392.71	4248014.35	788	438168.00	4248051.41	1217	439411.77	4247997.40
359	439392.76	4248011.24	789	438169.56	4248050.97	1218	439412.51	4248001.15
360	439393.83	4248009.88	790	438171.34	4248050.48	1219	439413.59	4248003.82
361	439395.04	4248008.42	791	438173.82	4248048.58	1220	439414.28	4248005.94
362	439396.67	4248007.97	792	438174.84	4248046.58	1221	439413.98	4248007.56
363	439398.91	4248008.31	793	438175.18	4248044.05	1222	439412.26	4248008.36
364	439402.06	4248008.45	794	438174.50	4248041.52	1223	439407.75	4248008.86
365	439404.06	4248007.68	795	438173.82	4248037.96	1224	439406.52	4248008.26
366	439406.34	4248007.00	796	438174.60	4248034.31	1225	439403.81	4248009.10
367	439407.99	4248007.38	797	438175.81	4248030.56	1226	439402.18	4248009.64
368	439410.18	4248007.29	798	438179.03	4248027.97	1227	439399.96	4248009.35
369	439411.83	4248006.56	799	438182.53	4248026.07	1228	439397.99	4248009.79
370	439412.41	4248005.20	800	438187.50	4248023.74	1229	439396.46	4248011.22
371	439411.73	4248003.79	801	438190.42	4248022.66	1230	439395.18	4248011.27
372	439410.52	4248001.75	802	438192.51	4248021.35	1231	439394.15	4248012.36
373	439410.08	4247998.54	803	438196.15	4248020.27	1232	439394.25	4248013.89
374	439410.76	4247994.12	804	438198.97	4248019.78	1233	439393.06	4248016.55
375	439412.26	4247989.40	805	438202.47	4248018.62	1234	439391.48	4248019.90
376	439414.06	4247986.78	806	438205.78	4248017.35	1235	439390.70	4248022.57
377	439417.01	4247983.12	807	438209.29	4248017.11	1236	439391.42	4248026.19
378	439418.17	4247982.25	808	438212.55	4248017.79	1237	439392.95	4248029.30
379	439419.14	4247980.06	809	438216.98	4248017.64	1238	439394.53	4248032.31
380	439420.50	4247978.84	810	438223.29	4248016.38	1239	439394.92	4248034.53
381	439423.37	4247977.97	811	438225.52	4248015.98	1240	439395.51	4248035.57
382	439425.89	4247978.26	812	438226.50	4248014.48	1241	439395.86	4248036.55
383	439427.69	4247980.06	813	438226.98	4248011.41	1242	439395.07	4248037.39
384	439428.57	4247981.86	814	438226.60	4248010.29	1243	439394.53	4248039.27
385	439430.12	4247983.36	815	438226.64	4248008.78	1244	439394.92	4248040.40
386	439431.34	4247983.85	816	438228.15	4248007.36	1245	439395.91	4248041.58
387	439434.20	4247982.25	817	438231.22	4248006.00	1246	439396.25	4248043.16
388	439436.05	4247981.13	818	438233.80	4248004.10	1247	439395.56	4248045.28

Номер точки	X, МСК-38	У, МСК-38	Номер точки	X, МСК-38	У, МСК-38	Номер точки	X, МСК-38	У, МСК-38
389	439437.70	4247979.52	819	438235.89	4248002.25	1248	439393.74	4248048.14
390	439438.28	4247976.51	820	438238.07	4248000.93	1249	439392.50	4248050.56
391	439437.60	4247974.13	821	438239.97	4248000.73	1250	439391.72	4248052.93
392	439435.32	4247972.62	822	438241.38	4247999.95	1251	439391.91	4248054.46
393	439432.21	4247972.30	823	438243.08	4247998.15	1252	439391.67	4248056.38
394	439430.99	4247971.57	824	438245.37	4247996.74	1253	439390.78	4248057.96
395	439430.61	4247969.82	825	438247.56	4247996.69	1254	439390.63	4248059.74
396	439429.78	4247968.02	826	438249.95	4247996.64	1255	439390.53	4248060.74
397	439427.89	4247967.24	827	438251.26	4247996.35	1256	439390.58	4248062.34
398	439426.96	4247967.54	828	438251.46	4247995.57	1257	439390.89	4248064.13
399	439425.17	4247968.56	829	438251.55	4247994.74	1258	439392.13	4248065.74
400	439423.66	4247967.73	830	438252.82	4247994.89	1259	439394.16	4248067.44
401	439422.83	4247966.08	831	438254.52	4247996.06	1260	439395.55	4248069.56
402	439421.22	4247964.91	832	438255.84	4247997.71	1261	439397.42	4248069.81
403	439418.58	4247965.81	833	438257.73	4248000.54	1262	439400.27	4248070.78
404	439415.64	4247968.12	834	438258.78	4248002.79	1263	439404.42	4248072.41
405	439413.22	4247971.36	835	438261.26	4248006.34	1264	439408.00	4248073.80
406	439410.42	4247977.42	836	438263.40	4248009.41	1265	439411.75	4248074.86
407	439407.89	4247986.47	837	438265.25	4248011.07	1266	439414.03	4248076.49
408	439406.18	4247992.81	838	438266.08	4248013.60	1267	439417.45	4248077.95
409	439404.26	4247996.19	839	438267.06	4248016.86	1268	439420.54	4248079.58
410	439401.19	4247998.53	840	438266.86	4248019.74	1269	439422.66	4248081.29
411	439397.22	4247999.92	841	438267.55	4248023.46	1270	439427.16	4248085.64
412	439390.47	4248000.64	842	438267.79	4248027.41	1271	439432.06	4248091.38
413	439364.97	4247997.52	843	438269.40	4248032.18	1272	439438.00	4248101.08
414	439360.76	4247996.37	844	438269.30	4248035.79	1273	439442.70	4248107.12
415	439359.18	4247995.29	845	438268.47	4248040.12	1274	439444.99	4248114.42
416	439358.14	4247993.74	846	438268.67	4248043.39	1275	439446.14	4248120.37
417	439357.63	4247991.73	847	438267.84	4248045.14	1276	439448.02	4248124.75
418	439357.20	4247987.23	848	438267.30	4248047.33	1277	439452.10	4248128.55
419	439356.79	4247985.20	849	438267.26	4248049.13	1278	439458.36	4248132.20
420	439355.89	4247983.63	850	438265.99	4248050.40	1279	439467.64	4248134.91
421	439354.42	4247982.61	851	438264.97	4248051.72	1280	439477.86	4248133.55
422	439350.24	4247981.81	852	438263.17	4248054.64	1281	439486.94	4248131.16
423	439336.64	4247982.16	853	438260.88	4248056.24	1282	439496.74	4248130.32
424	439330.84	4247983.08	854	438258.91	4248058.07	1283	439508.21	4248129.80
425	439325.27	4247985.20	855	438256.43	4248059.97	1284	439512.12	4248130.16
426	439317.95	4247989.28	856	438253.36	4248063.04	1285	439517.70	4248132.09
427	439308.65	4247994.68	857	438252.05	4248066.11	1286	439522.14	4248135.42
428	439294.97	4248000.07	858	438250.20	4248069.62	1287	439524.60	4248141.08
429	439289.34	4248002.70	859	438249.76	4248072.15	1151	439524.90	4248142.07
430	439284.20	4248006.28	860	438248.54	4248074.49			

Графическое описание границы зоны затопления в отношении территории, прилегающей к реке Бугульдейка в д. Алагуй Ольхонского района Иркутской области (часть зоны затопления, полностью расположенная в границах населенного пункта) затапливаемой при половодьях и паводках 1% обеспеченности (повторяемость один раз в 100 лет)

УТВЕРЖДАЮ:

Енисейское бассейновое водное управление
Иркутская область
ул. Воеводина, 21
Телефон: 395-2222
E-mail: enisey@yandex.ru
М.М. Степанов

- Условные обозначения:
-  Граница территории, затапливаемая рекой Бугульдейка
 -  Территория затапливаемая рекой Бугульдейка
 -  Граница территории населенного пункта
 -  Береговая линия (граница водного объекта)
 -  морфоствор Поперечный профиль долины реки (морфоствор)

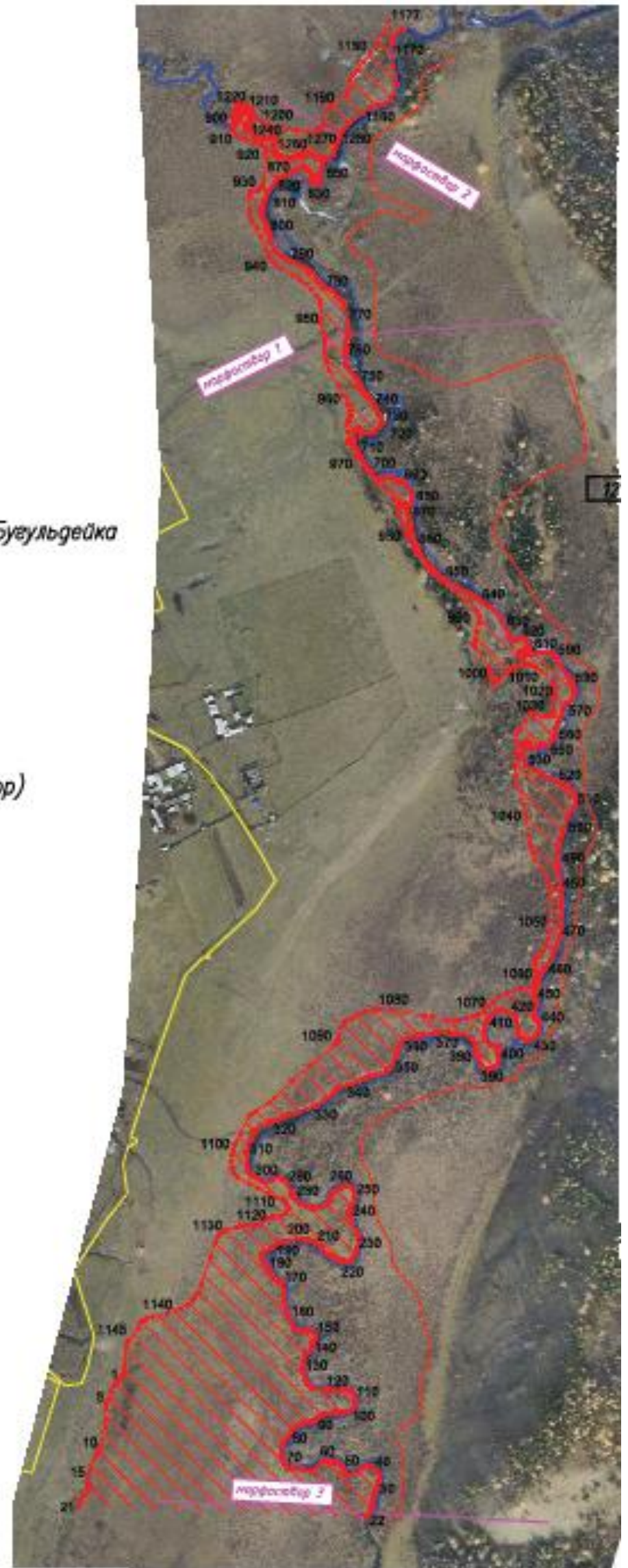

СОГЛАСОВАНО:

Министерство природных ресурсов и экологии Иркутской области

А.И.

Департамент федеральной службы по гидрометеорологии и мониторингу окружающей среды по Сибирскому Федеральному округу

С.А. Терехина

Главное управление МЧС России по Иркутской области

В.В.

Межрегиональное управление Росприроднадзора по Иркутской области и Байкальской природной территории

М.М.

Управление Росреестра по Иркутской области

Зам. начальника

Уч. запись Росреестра

Иркутская область

З.Н. Виноградова

ИРКУТСК 20-10-2020 09:00:00

Система координат МСК-38
Масштаб 1:5000

						05-66-57-151/2020-ИИ-Том 2			
						«Определение границ зон затопления территорий Иркутской области (Ольхонский район, Слюдянский район, Ангарский городской округ, г.Иркутск, Иркутский район, Шелеховский район)»			
Изм.	Кол.	Лист	Изд.	Подп.	Дата	Графическое описание границ зон затопления однопроцентной обеспеченности	Страница	Лист	Листов
Разработал	Охрименко	Охрименко			11.20			9	
Н. контр.	Сербаев				11.20	Граница территории затапливаемая р. Бугульдейка	 ООО "НПО "ГИДРОИЗЫСКАНИЯ"		