



ФЕДЕРАЛЬНОЕ АГЕНТСТВО ВОДНЫХ РЕСУРСОВ
(Росводресурсы)

ЕНИСЕЙСКОЕ БАССЕЙНОВОЕ ВОДНОЕ УПРАВЛЕНИЕ

П Р И К А З

г. Красноярск

12 ноября 2021 года

№ 358

Об установлении зоны затопления территории, прилегающей к реке Бугульдейка в п. Бугульдейка Ольхонского района Иркутской области

В соответствии со статьей 67.1 Водного Кодекса Российской Федерации; Положением о зонах затопления, подтопления, утвержденным постановлением Правительства РФ от 18.04.2014 г. № 360; приказом Федерального агентства водных ресурсов от 16.09.2019 г. № 230 «О реализации Федеральным агентством водных ресурсов полномочия по определению границ зон затопления, подтопления», на основании предложений Министерства природных ресурсов и экологии Иркутской области, согласованных Департаментом Федеральной службы по гидрометеорологии и мониторингу окружающей среды по Сибирскому федеральному округу, Главным управлением МЧС России по Иркутской области, Межрегиональным управлением Росприроднадзора по Иркутской области и Байкальской природной территории, Управлением Росреестра по Иркутской области,

п р и к а з ы в а ю:

1. Установить границы зоны затопления в отношении территории, прилегающей к реке Бугульдейка в п. Бугульдейка Ольхонского района Иркутской области (часть зоны затопления, полностью расположенная в границах населенного пункта) затапливаемой при половодьях и паводках 1% обеспеченности (повторяемость один раз в 100 лет), с координатами характерных точек границы части зоны затопления согласно приложению № 1, графическим описанием границы части зоны затопления согласно приложению № 2.

2. Установленные границы зоны затопления подлежат изменению, по предложению органа исполнительной власти Иркутской области, при внесении изменений в документы территориального планирования, градостроительного зонирования и документацию по планировке территорий.

Начальник ТОВР по Иркутской области

М.Г. Людвиг

Основание: доверенность от 19.05.2021 г. № 08-2202

Каталог координат характерных точек границы зоны затопления в отношении территории, прилегающей к реке Бугульдейка в п. Бугульдейка Ольхонского района Иркутской области (часть зоны затопления, полностью расположенная в границах населенного пункта) затапливаемой при половодьях и паводках 1% обеспеченности (повторяемость один раз в 100 лет)

Номер точки	X, МСК-38	У, МСК-38	Номер точки	X, МСК-38	У, МСК-38	Номер точки	X, МСК-38	У, МСК-38
1	412427.09	4252224.08	81	413472.85	4252379.74	161	413326.99	4252030.62
2	412577.68	4252342.57	82	413503.33	4252343.61	162	413233.29	4252019.72
3	412595.07	4252355.78	83	413513.01	4252326.52	163	413182.56	4252024.21
4	412606.14	4252363.20	84	413515.50	4252323.03	164	413151.16	4252012.02
5	412616.07	4252368.76	85	413518.13	4252320.64	165	413109.35	4252017.15
6	412649.55	4252382.19	86	413528.38	4252318.30	166	413044.62	4252008.81
7	412667.60	4252390.91	87	413537.78	4252315.94	167	412964.42	4252006.24
8	412681.58	4252394.64	88	413546.19	4252312.90	168	412900.17	4252015.22
9	412694.49	4252400.63	89	413557.88	4252306.92	169	412887.94	4252014.78
10	412709.45	4252406.71	90	413569.80	4252300.56	170	412886.38	4252016.13
11	412717.45	4252409.68	91	413577.83	4252297.30	171	412885.77	4252019.89
12	412727.98	4252411.14	92	413592.93	4252293.16	172	412885.88	4252022.64
13	412749.21	4252411.14	93	413599.09	4252291.46	173	412884.96	4252023.05
14	412753.74	4252410.57	94	413600.96	4252290.44	174	412883.74	4252020.30
15	412778.37	4252399.60	95	413605.70	4252283.10	175	412882.82	4252017.76
16	412782.80	4252397.96	96	413608.74	4252278.45	176	412875.91	4252014.70
17	412787.46	4252397.56	97	413611.57	4252275.69	177	412874.71	4252014.30
18	412804.22	4252399.74	98	413614.56	4252274.20	178	412864.92	4252013.94
19	412816.68	4252401.48	99	413633.37	4252273.43	179	412820.59	4252004.31
20	412825.70	4252401.82	100	413637.17	4252273.03	180	412803.29	4252004.95
21	412835.30	4252401.14	101	413644.54	4252269.82	181	412766.75	4251996.62
22	412842.29	4252399.59	102	413651.14	4252266.63	182	412753.05	4251986.64
23	412855.93	4252394.24	103	413655.94	4252265.43	183	412742.47	4251982.01
24	412869.02	4252388.73	104	413661.69	4252265.14	184	412732.40	4251973.67
25	412888.86	4252383.94	105	413664.67	4252265.51	185	412724.98	4251966.03
26	412903.94	4252379.31	106	413666.44	4252266.86	186	412722.27	4251959.30
27	412910.53	4252377.32	107	413670.82	4252274.37	187	412619.71	4251807.29
28	412912.41	4252378.56	108	413672.41	4252277.06	188	412605.61	4251798.95
29	412915.72	4252388.87	109	413673.97	4252278.05	189	412566.51	4251767.52
30	412916.68	4252391.20	110	413683.13	4252279.32	190	412519.63	4251693.11
31	412928.18	4252398.18	111	413691.24	4252279.74	191	412415.01	4251628.96
32	412930.42	4252399.75	112	413694.87	4252279.08	192	412367.58	4251612.28
33	412931.67	4252401.99	113	413700.21	4252276.42	193	412331.04	4251594.32
34	412933.43	4252410.03	114	413706.62	4252272.08	194	412282.20	4251587.26
35	412935.68	4252427.26	115	413716.24	4252262.25	195	412179.48	4251553.91
36	412936.50	4252430.80	116	413720.01	4252259.02	196	412146.79	4251636.01
37	412958.50	4252448.49	117	413750.65	4252242.29	197	412100.00	4251621.90
38	412968.59	4252455.87	118	413774.52	4252227.66	198	412040.87	4251627.67
39	412979.94	4252462.86	119	413783.78	4252222.40	199	411990.88	4251629.60
40	412989.17	4252467.58	120	413819.96	4252207.48	200	411975.49	4251625.11
41	413045.54	4252484.87	121	413843.18	4252196.76	201	411936.88	4251617.40
42	413065.63	4252490.38	122	413858.20	4252190.39	202	411884.32	4251598.80
43	413075.52	4252492.55	123	413867.07	4252186.70	203	411826.64	4251586.61
44	413082.26	4252493.29	124	413883.99	4252176.28	204	411817.02	4251616.76
45	413093.34	4252492.76	125	413912.23	4252162.11	205	411817.66	4251641.13
46	413097.58	4252492.59	126	413923.03	4252155.82	206	411813.18	4251650.75

Номер точки	X, МСК-38	Y, МСК-38	Номер точки	X, МСК-38	Y, МСК-38	Номер точки	X, МСК-38	Y, МСК-38
47	413106.62	4252498.96	127	413927.22	4252153.54	207	411811.25	4251663.58
48	413110.63	4252500.90	128	413947.04	4252151.58	208	411799.72	4251706.56
49	413121.13	4252503.93	129	413951.18	4252150.85	209	411804.20	4251743.12
50	413141.05	4252507.92	130	413984.81	4252131.41	210	411811.99	4251760.53
51	413148.68	4252509.54	131	413926.31	4252119.70	211	411874.16	4251809.28
52	413154.24	4252511.04	132	413859.93	4252092.65	212	411895.31	4251835.58
53	413175.40	4252511.20	133	413822.51	4252103.90	213	411942.86	4251874.74
54	413207.27	4252515.97	134	413760.99	4252103.90	214	411952.47	4251901.04
55	413213.99	4252518.20	135	413733.02	4252095.64	215	412035.29	4251950.47
56	413216.51	4252518.56	136	413724.76	4252093.94	216	412046.83	4251981.90
57	413222.58	4252516.90	137	413718.84	4252091.45	217	412105.79	4252014.61
58	413232.50	4252513.69	138	413676.75	4252079.02	218	412121.18	4252017.82
59	413237.86	4252512.66	139	413673.82	4252078.36	219	412159.91	4252046.54
60	413258.27	4252507.67	140	413662.12	4252076.12	220	412189.17	4252062.98
61	413286.67	4252502.64	141	413654.80	4252074.80	221	412212.41	4252069.80
62	413289.86	4252501.83	142	413651.65	4252074.39	222	412226.48	4252082.63
63	413299.94	4252493.80	143	413644.92	4252069.63	223	412227.84	4252083.04
64	413306.83	4252488.73	144	413635.91	4252066.96	224	412239.83	4252090.24
65	413316.89	4252483.19	145	413591.33	4252050.72	225	412245.77	4252093.58
66	413329.82	4252474.73	146	413584.34	4252048.84	226	412250.68	4252095.45
67	413338.81	4252470.18	147	413576.82	4252047.52	227	412262.54	4252097.64
68	413348.47	4252464.73	148	413570.65	4252046.50	228	412269.56	4252099.16
69	413361.06	4252457.45	149	413564.24	4252045.28	229	412274.11	4252100.95
70	413375.44	4252449.49	150	413563.94	4252043.75	230	412278.26	4252103.82
71	413394.18	4252437.60	151	413562.92	4252041.11	231	412286.51	4252112.56
72	413412.81	4252424.72	152	413559.36	4252040.50	232	412295.06	4252121.24
73	413420.68	4252418.48	153	413555.44	4252044.91	233	412303.66	4252128.33
74	413438.01	4252401.88	154	413553.26	4252043.24	234	412316.21	4252137.19
75	413449.36	4252390.89	155	413554.38	4252039.07	235	412332.91	4252148.44
76	413454.86	4252386.48	156	413554.70	4252037.37	236	412377.46	4252184.30
77	413461.17	4252382.64	157	413536.20	4252030.63	1	412427.09	4252224.08
78	413463.08	4252383.44	158	413464.28	4252028.06			
79	413464.12	4252383.76	159	413429.31	4252033.94			
80	413470.27	4252381.59	160	413391.72	4252040.25			

Графическое описание границы зоны затопления в отношении территории, прилегающей к реке Бугульдейка в п. Бугульдейка Ольхонского района Иркутской области (часть зоны затопления, полностью расположенная в границах населенного пункта) затапливаемой при половодьях и паводках 1% обеспеченности (повторяемость один раз в 100 лет)



СОГЛАСОВАНО:
Министерство природных ресурсов и экологии Иркутской области
[Signature]
Департамент охраны земель, охраны геоприродоресурсов и мониторингу биологического разнообразия по Сибирскому Федеральному округу
[Signature]
Генеральный директор ФГБУ «Иркутский ЦОС»
Министерство природных ресурсов и экологии Иркутской области
Министерство строительства, жилищно-коммунального хозяйства и территориальной организации территории Иркутской области
Управление Росреестра по Иркутской области
Заместитель
И. В. Ковалева
Ф. И. О. Ковалева Ирина Владимировна
И. В. Ковалева

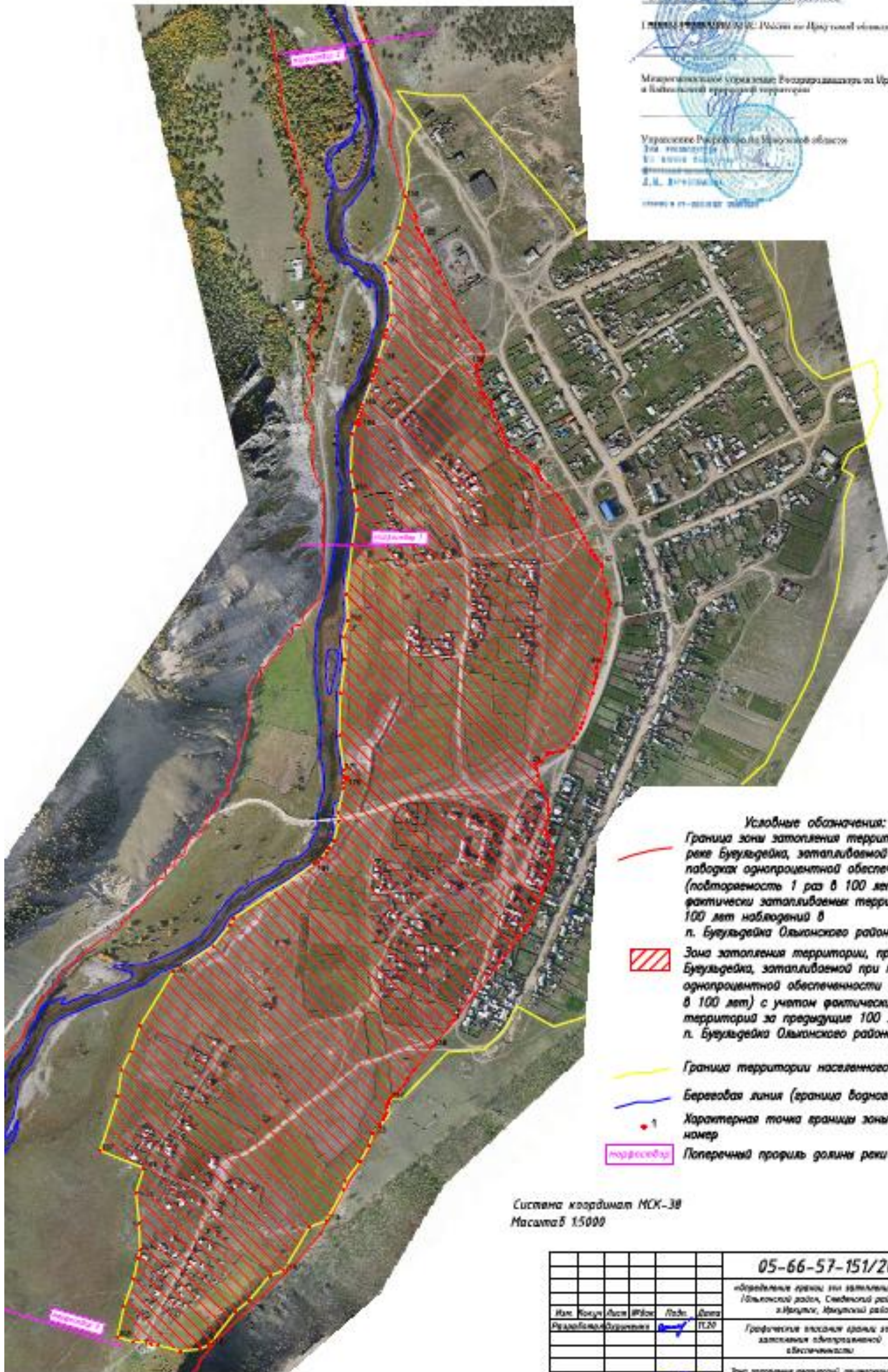

- Условные обозначения:**
- Граница зоны затопления территории, прилегающей к реке Бугульдейка, затапливаемой при половодьях и паводках однопроцентной обеспеченности (повторяемость 1 раз в 100 лет) с учетом фактически затопляемых территорий за предыдущие 100 лет наблюдений в п. Бугульдейка Ольхонского района
 - Зона затопления территории, прилегающей к реке Бугульдейка, затапливаемой при половодьях и паводках однопроцентной обеспеченности (повторяемость 1 раз в 100 лет) с учетом фактически затопляемых территорий за предыдущие 100 лет наблюдений в п. Бугульдейка Ольхонского района
 - Граница территории населенного пункта
 - Береговая линия (граница водного объекта)
 - 1 Характерная точка границы зоны затопления и ее номер
 - профиль 1 Поперечный профиль долины реки (морфоствор)

Система координат МСК-38
Масштаб 1:5000

						05-66-57-151/2020-ИИ-Том 2		
						«определение границ зон затопления территории Иркутской области / Ольхонского района, Слюдянского района, Ангарского городского округа, г.Иркутск, Иркутский район, Демидовский район»		
Имя	Фамилия	Имя	Фамилия	Подпись	Дата	Страница	Лист	Листов
Рудольфович	Бурдakov	Владимир	Иванович	<i>[Signature]</i>	15.10.2020		7	
И. номер	Содержание	Подпись	Дата			ООО "НПО "ГИДРОИЗЫСКАНИЯ"		
		<i>[Signature]</i>	15.10.2020					