



ФЕДЕРАЛЬНОЕ АГЕНТСТВО ВОДНЫХ РЕСУРСОВ
(Росводресурсы)

ЕНИСЕЙСКОЕ БАССЕЙНОВОЕ ВОДНОЕ УПРАВЛЕНИЕ

П Р И К А З

г. Красноярск

17 марта 2020

№ 147

Об установлении зоны затопления территории, прилегающей к р. Зима в с. Верхний Щельбей Зиминского района Иркутской области

В соответствии со статьей 67.1 Водного Кодекса Российской Федерации; Положением о зонах затопления, подтопления, утвержденным постановлением Правительства РФ от 18 апреля 2014 № 360; постановлением Правительства Российской Федерации от 31.12.2015 № 1532; пунктом 9 статьи 32 Федерального закона от 13.07.2015 № 218-ФЗ «О государственной регистрации недвижимости»; приказом Министерства экономического развития РФ от 23 ноября 2018 № 650; приказом Федерального агентства водных ресурсов от 16.09.2019 № 230 «О реализации Федеральным агентством водных ресурсов полномочия по определению границ зон затопления, подтопления», на основании предложений Министерства природных ресурсов и экологии Иркутской области, согласованных Департаментом Федеральной службы по гидрометеорологии и мониторингу окружающей среды по Сибирскому федеральному округу, Главным управлением МЧС России по Иркутской области, Межрегиональным управлением Росприроднадзора по Иркутской области и Байкальской природной территории, Управлением Росреестра по Иркутской области,

п р и к а з ы в а ю:

1. Установить границы зоны затопления 1% обеспеченности, территории прилегающей к р. Зима в с. Верхний Щельбей Зиминского района Иркутской области, с координатами характерных точек границы зоны затопления согласно приложению № 1, графическим описанием границы зоны затопления согласно приложению № 2.

2. Установленные границы зоны затопления подлежат изменению, по предложению органа исполнительной власти Иркутской области, при внесении изменений в документы территориального планирования, градостроительного зонирования и документацию по планировке территорий.

Заместитель руководителя управления -
начальник ТОВР по Иркутской области
Основание: доверенность от 10.09.2019 г. № 08-3868

М.Г. Людвиг

Каталог координат характерных точек границы зоны затопления 1% обеспеченности, территории прилегающей к р. Зима в с. Верхний Щельбей Зиминского района

| № точки | МСК-38 | | № точки | МСК-38 | | № точки | МСК-38 | |
|--------------|-----------|------------|---------|-----------|------------|---------------|-----------|------------|
| | X | Y | | X | Y | | X | Y |
| Правый берег | | | 40 | 543887.87 | 3142165.09 | 80 | 543360.66 | 3142360.87 |
| 1 | 543069.04 | 3142467.55 | 41 | 543869.18 | 3142157.57 | 81 | 543342.60 | 3142368.46 |
| 2 | 543093.38 | 3142459.91 | 42 | 543831.60 | 3142168.14 | 82 | 543314.43 | 3142386.52 |
| 3 | 543103.94 | 3142451.48 | 43 | 543759.08 | 3142233.55 | 83 | 543247.26 | 3142440.32 |
| 4 | 543171.31 | 3142437.77 | 44 | 543687.58 | 3142284.33 | 84 | 543239.68 | 3142471.02 |
| 5 | 543197.75 | 3142427.91 | 45 | 543676.81 | 3142323.94 | 85 | 543224.51 | 3142490.52 |
| 6 | 543313.00 | 3142366.06 | 46 | 543660.36 | 3142439.33 | 86 | 543223.43 | 3142512.19 |
| 7 | 543388.81 | 3142311.45 | 47 | 543666.25 | 3142454.36 | 87 | 543193.09 | 3142633.17 |
| 8 | 543417.94 | 3142282.81 | 48 | 543707.28 | 3142487.88 | 88 | 543183.34 | 3142643.64 |
| 9 | 543418.19 | 3142274.16 | 49 | 543717.03 | 3142500.06 | 89 | 543182.26 | 3142671.09 |
| 10 | 543454.25 | 3142235.66 | 50 | 543725.56 | 3142526.47 | 90 | 543187.32 | 3142689.15 |
| 11 | 543484.56 | 3142196.20 | 51 | 543713.68 | 3142606.61 | 91 | 543176.30 | 3142745.09 |
| 12 | 543560.13 | 3142141.58 | 52 | 543754.66 | 3142634.79 | 92 | 543097.78 | 3142541.33 |
| 13 | 543565.44 | 3142134.13 | 53 | 543839.07 | 3142660.85 | 93 | 543136.40 | 3142523.39 |
| 14 | 543563.50 | 3142129.78 | 54 | 543859.18 | 3142677.30 | 94 | 543157.34 | 3142523.02 |
| 15 | 543531.75 | 3142138.20 | 55 | 543866.49 | 3142697.72 | 95 | 543174.31 | 3142527.36 |
| 16 | 543529.31 | 3142135.33 | 56 | 543837.24 | 3142708.84 | 96 | 543190.57 | 3142545.41 |
| 17 | 543539.69 | 3142122.56 | 57 | 543832.21 | 3142716.76 | 97 | 543184.79 | 3142533.14 |
| 18 | 543562.75 | 3142108.86 | 58 | 543838.46 | 3142778.77 | 98 | 543176.12 | 3142526.27 |
| 19 | 543591.63 | 3142104.05 | 59 | 543832.67 | 3142817.16 | 99 | 543172.51 | 3142518.33 |
| 20 | 543609.19 | 3142108.86 | 60 | 543836.32 | 3142862.72 | 100 | 543082.03 | 3142500.47 |
| 21 | 543625.13 | 3142101.16 | 61 | 543861.31 | 3142929.60 | 1 | 543069.04 | 3142467.55 |
| 22 | 543680.44 | 3142063.38 | 62 | 543906.41 | 3143024.36 | подобъект № 1 | | |
| 23 | 543702.81 | 3142038.36 | 63 | 543290.63 | 3143041.75 | 101 | 543837.36 | 3141946.65 |
| 24 | 543731.44 | 3141984.94 | 64 | 543195.94 | 3142796.04 | 102 | 543774.16 | 3142012.74 |
| 25 | 543754.31 | 3141954.86 | 65 | 543232.82 | 3142742.23 | 103 | 543764.41 | 3142011.66 |
| 26 | 543773.56 | 3141921.17 | 66 | 543257.38 | 3142712.98 | 104 | 543760.80 | 3142027.19 |
| 27 | 543837.82 | 3141780.46 | 67 | 543263.51 | 3142701.06 | 105 | 543762.60 | 3142031.88 |
| 28 | 544021.94 | 3141892.07 | 68 | 543269.29 | 3142676.14 | 106 | 543779.58 | 3142033.33 |
| 29 | 543964.05 | 3141889.43 | 69 | 543296.02 | 3142633.53 | 107 | 543823.27 | 3141992.52 |
| 30 | 543935.81 | 3141895.12 | 70 | 543301.07 | 3142619.45 | 108 | 543838.08 | 3141973.02 |
| 31 | 543929.51 | 3141901.21 | 71 | 543293.13 | 3142563.11 | 109 | 543843.86 | 3141957.85 |
| 32 | 543925.86 | 3141915.84 | 72 | 543296.38 | 3142535.66 | 110 | 543841.33 | 3141946.65 |
| 33 | 543951.66 | 3141980.23 | 73 | 543292.04 | 3142529.52 | 101 | 543837.36 | 3141946.65 |
| 34 | 543957.34 | 3142013.95 | 74 | 543305.05 | 3142511.11 | подобъект № 2 | | |
| 35 | 543956.94 | 3142146.81 | 75 | 543331.41 | 3142496.30 | 111 | 543667.26 | 3142156.83 |
| 36 | 543961.00 | 3142185.81 | 76 | 543397.50 | 3142386.88 | 112 | 543672.32 | 3142145.64 |
| 37 | 543959.17 | 3142197.59 | 77 | 543403.64 | 3142365.21 | 113 | 543669.43 | 3142116.75 |
| 38 | 543949.02 | 3142208.97 | 78 | 543398.58 | 3142357.62 | 114 | 543643.43 | 3142120.72 |
| 39 | 543932.56 | 3142205.92 | 79 | 543377.63 | 3142362.68 | 115 | 543605.87 | 3142147.08 |

| № точ- ки | МСК-38 | |
|-----------------|-----------|------------|
| | X | Y |
| 116 | 543569.76 | 3142180.67 |
| 117 | 543546.28 | 3142207.39 |
| 118 | 543528.95 | 3142256.87 |
| 119 | 543531.84 | 3142264.09 |
| 120 | 543543.03 | 3142275.65 |
| 121 | 543575.17 | 3142294.06 |
| 122 | 543583.84 | 3142288.29 |
| 123 | 543626.82 | 3142213.53 |
| 111 | 543667.26 | 3142156.83 |
| подобъект № 3 | | |
| 124 | 543301.26 | 3142845.90 |
| 125 | 543292.59 | 3142854.21 |
| 126 | 543297.65 | 3142872.26 |
| 127 | 543309.57 | 3142886.71 |
| 128 | 543332.32 | 3142898.99 |
| 129 | 543373.49 | 3142910.18 |
| 130 | 543402.02 | 3142911.27 |
| 131 | 543441.38 | 3142901.52 |
| 132 | 543483.63 | 3142886.35 |
| 133 | 543551.53 | 3142874.43 |
| 134 | 543561.28 | 3142877.32 |
| 135 | 543591.97 | 3142927.88 |
| 136 | 543598.48 | 3142928.60 |
| 137 | 543599.20 | 3142923.55 |
| 138 | 543562.00 | 3142836.87 |
| 139 | 543539.25 | 3142800.40 |
| 140 | 543495.55 | 3142771.51 |
| 141 | 543465.94 | 3142745.15 |
| 142 | 543460.16 | 3142744.06 |
| 143 | 543450.41 | 3142747.67 |
| 144 | 543327.62 | 3142832.54 |
| 124 | 543301.26 | 3142845.90 |
| Левый берег | | |
| 145 | 543764.01 | 3141735.72 |
| 146 | 543746.62 | 3141776.31 |
| 147 | 543731.50 | 3141793.16 |
| 148 | 543721.38 | 3141811.91 |
| 149 | 543657.06 | 3141870.70 |
| 150 | 543619.38 | 3141928.09 |
| 151 | 543608.63 | 3141953.56 |

| № точ- ки | МСК-38 | |
|-----------------|-----------|------------|
| | X | Y |
| 152 | 543484.44 | 3142094.22 |
| 153 | 543439.50 | 3142132.30 |
| 154 | 543372.69 | 3142215.48 |
| 155 | 543301.00 | 3142284.03 |
| 156 | 543227.63 | 3142336.45 |
| 157 | 543167.00 | 3142355.70 |
| 158 | 543099.94 | 3142363.64 |
| 159 | 543030.42 | 3142365.04 |
| 160 | 542995.35 | 3142275.55 |
| 161 | 543012.74 | 3142264.46 |
| 162 | 543060.41 | 3142210.28 |
| 163 | 543076.93 | 3142197.28 |
| 164 | 543153.31 | 3142151.51 |
| 165 | 543220.48 | 3142080.55 |
| 166 | 543248.38 | 3142046.15 |
| 167 | 543272.49 | 3141990.90 |
| 168 | 543273.30 | 3141981.96 |
| 169 | 543253.53 | 3141913.43 |
| 170 | 543252.99 | 3141899.62 |
| 171 | 543257.86 | 3141887.70 |
| 172 | 543294.70 | 3141855.74 |
| 173 | 543299.57 | 3141843.28 |
| 174 | 543304.99 | 3141786.95 |
| 175 | 543317.18 | 3141760.13 |
| 176 | 543395.18 | 3141706.77 |
| 177 | 543456.94 | 3141643.94 |
| 178 | 543509.75 | 3141581.10 |
| 145 | 543764.01 | 3141735.72 |
| Остров | | |
| 179 | 543713.94 | 3141913.09 |
| 180 | 543723.56 | 3141909.78 |
| 181 | 543733.19 | 3141913.39 |
| 182 | 543732.06 | 3141928.78 |
| 183 | 543716.81 | 3141940.67 |
| 184 | 543704.06 | 3141978.94 |
| 185 | 543684.81 | 3142007.67 |
| 186 | 543676.69 | 3142037.94 |
| 187 | 543668.81 | 3142046.44 |
| 188 | 543656.75 | 3142048.98 |
| 189 | 543645.69 | 3142064.63 |

| № точ- ки | МСК-38 | |
|-----------------|-----------|------------|
| | X | Y |
| 190 | 543593.38 | 3142087.58 |
| 191 | 543573.06 | 3142089.13 |
| 192 | 543569.50 | 3142085.22 |
| 193 | 543571.56 | 3142078.59 |
| 179 | 543713.94 | 3141913.09 |

Графическое описание границы зоны затопления 1% обеспеченности, территории прилегающей к р. Зима в с. Верхний Щельбей Зиминского района

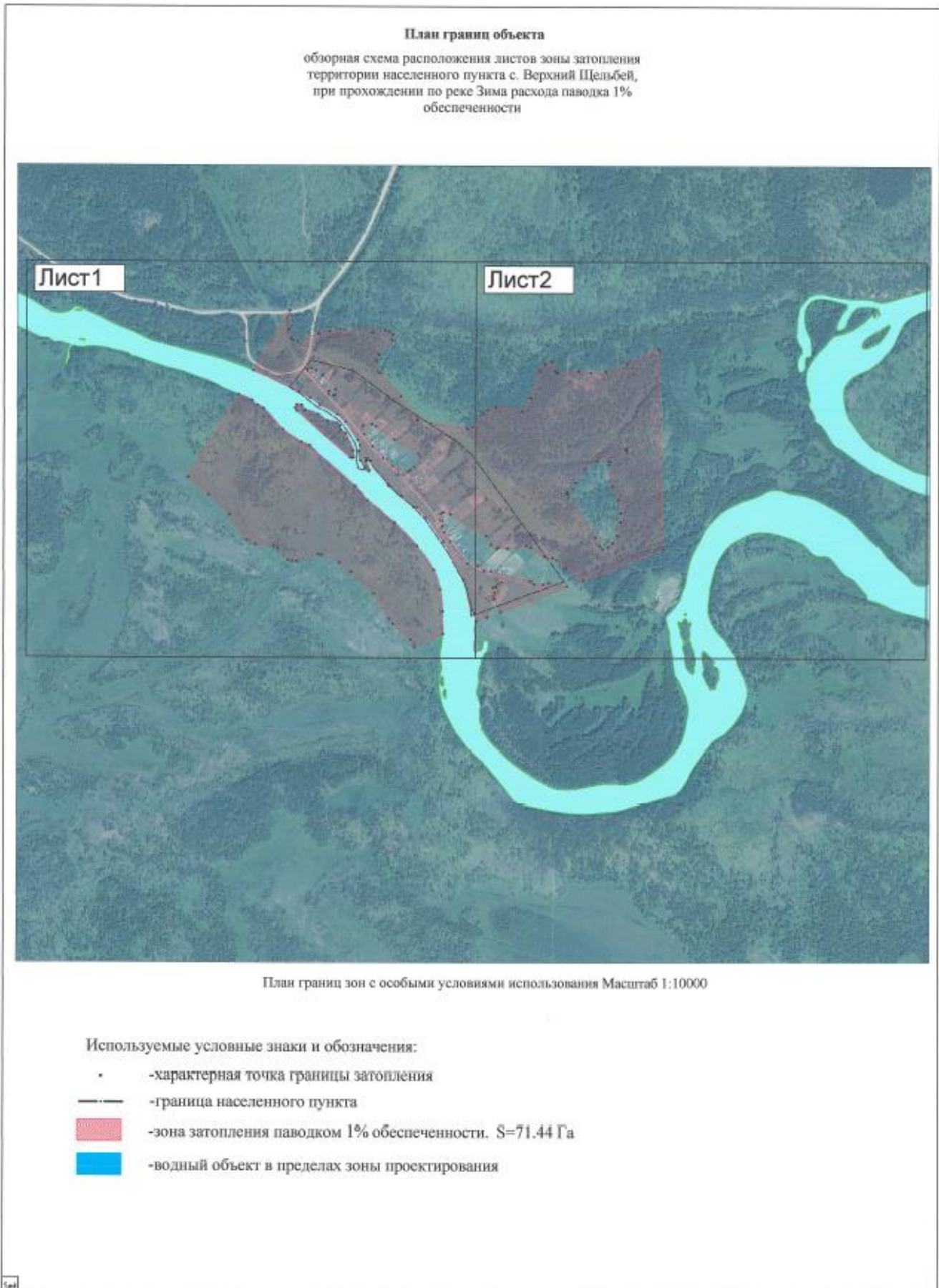

УТВЕРЖДАЮ:

План границ объекта

Лист № 1

Енисейское бассейновое водное управление *Т.С. Голубев* *11.03.2010*
 №2-3268 от 10.03.10 *Заместитель руководителя – Ноголин И.В.*
 Исполнитель: *Т.С. Голубев*
 Дата: *11.03.2010*

Зона затопления территории населенного пункта с. Верхний Щельбей, при прохождении по реке Зима расхода паводка 1% обеспеченности



План границ зон с особыми условиями использования Масштаб 1:5000

Используемые условные знаки и обозначения:

- 1 - характеристическая точка границы затопления и ее номер
- зона затопления паводком 1% обеспеченности
- граница населенного пункта

СОГЛАСОВАНО:

Министерство природных ресурсов и экологии Иркутской области

Департамент Федеральной службы по гидрометеорологии и мониторингу окружающей среды по Сибирскому Федеральному округу

В.И. Пачальник

Генеральный директор службы Иркутской области

В.С. Федосеев

Межрегиональное управление Росприроднадзора по Иркутской области и Байкальской природной территории

Управление Росприроднадзора по Иркутской области
 Управление Росприроднадзора по Иркутской области
 И.М. ВАРШАВСКАЯ
 Подпись: _____ Дата: *25.11.2010* г.
 Место для оттиска печати лица, составившего карту(план) объекта.



В.И. Пачальник
В.С. Федосеев
И.М. Варшавская

Енисейское бассейновое водное управление *Зона затопления территории населенного пункта с. Верхний Щельбей, при прохождении по реке Зима расхода паводка 1% обеспеченности*
 № 07-3868 от 0.09.19 *Зона затопления территории населенного пункта с. Верхний Щельбей, при прохождении по реке Зима расхода паводка 1% обеспеченности*
 Каталоги ТООР № 1 Иркутской области *М.П. Морфин М.П.*
 12.03.2019г.



План границ зон с особыми условиями использования Масштаб 1:5000

Используемые условные знаки и обозначения:

- 1 - характеристическая точка границы затопления и ее номер
-  - зона затопления паводком 1% обеспеченности
-  - граница населенного пункта

Управление Росрыболовства по Иркутской области
 Иркутская область, Республика Бурятия
 Иркутская область
 М.П. Морфин М.П.
 Подпись:  Дата: 25. 11. 2019 г.
 Место для отжима печати лица, составившего карту(лиц) объекта

СОГЛАСОВАНО:

Министерство природных ресурсов и экологии Иркутской области

Департамент Федеральной службы по гидрометеорологии и мониторингу окружающей среды по Сибирскому Федеральному округу

 ВРИО - НАЧАЛЬНИКА
 Главного управления МЧС России по Иркутской области
 В.С. ФЕДОСЕЕНКО

Микрорегиональное управление Росгидронадзора по Иркутской области и Бурятской приравненной территории

 П. Куркин