ФЕДЕРАЛЬНОЕ АГЕНТСТВО ВОДНЫХ РЕСУРСОВ
(Росводресурсы)

ЕНИСЕЙСКОЕ БАССЕЙНОВОЕ ВОДНОЕ УПРАВЛЕНИЕ

ПРИКАЗ

г. Красноярск

04 августа 2020 года **№ 355**

Об установлении зоны затопления территории, прилегающей к рекам Лена и Анга, в границах населенного пункта р. п. Качуг Качугского района Иркутской области

В соответствии со статьей 67.1 Водного Кодекса Российской Федерации; Положением о зонах затопления, подтопления, утвержденным постановлением Правительства РФ от 18.04.2014 № 360; постановлением Правительства Российской Федерации от 31.12.2015 № 1532; пунктом 9 статьи 32 Федерального закона от 13.07.2015 № 218-ФЗ «О государственной регистрации недвижимости»; приказом Министерства экономического развития РФ от 23.11.2018 № 650; приказом Федерального агентства водных ресурсов от 16.09.2019 № 230 «О реализации Федеральным агентством водных ресурсов полномочия по определению границ зон затопления, подтопления», на основании предложений Министерства природных ресурсов и экологии Иркутской области, согласованных Департаментом Федеральной службы по гидрометеорологии и мониторингу окружающей среды по Сибирскому федеральному округу, Главным управлением МЧС России по Иркутской области, Межрегиональным управлением Росприроднадзора по Иркутской области и Байкальской природной территории, Управлением Росреестра по Иркутской области,

приказываю:

1. Установить границы части зоны затопления 1 % обеспеченности территории, прилегающей к рекам Лена и Анга, в границах населенного пункта р. п. Качуг Качугского района Иркутской области (часть зоны затопления, полностью расположенная в границах населенного пункта), с координатами характерных точек границы части зоны затопления согласно приложению № 1, графическим описанием границы части зоны затопления согласно приложению № 2.

2. Установленные границы зоны затопления подлежат изменению, по предложению органа исполнительной власти Иркутской области, при внесении изменений в документы территориального планирования, градостроительного зонирования и документацию по планировке территорий.

Заместитель руководителя управления -
начальник ТОВР по Иркутской области М.Г. Людвиг

Основание: доверенность от 10.09.2019 г. № 08-3868

Приложение 1
к Приказу Енисейского БВУ
от « 04 » августа 2020 г. № 355

Каталог координат характерных точек границы части зоны затопления 1 % обеспеченности территории, прилегающей к рекам Лена и Анга, в границах населенного пункта р. п. Качуг Качугского района Иркутской области

Номер точки	Координаты, м Иркутская область, МСК-38		Номер точки	Координаты, м Иркутская область, МСК-38		Номер точки	Координаты, м Иркутская область, МСК-38	
	x	y		x	y		x	y
Зона 1			52	568211.88	4243413.96	104	569066.91	4242564.34
1	568936.98	4242864.17	53	568158.81	4243416.58	105	569075.51	4242552.72
2	568936.59	4242873.08	54	568119.50	4243428.38	106	569083.41	4242527.39
3	568933.44	4242882.38	55	568089.37	4243482.75	107	569098.29	4242499.03
4	568930.04	4242888.80	56	568087.40	4243550.88	108	569111.54	4242477.88
5	568922.44	4242901.51	57	568087.40	4243593.47	109	569125.95	4242462.31
6	568918.64	4242910.16	58	568104.83	4243661.34	110	569133.62	4242459.05
7	568910.91	4242939.12	59	568135.49	4243715.85	111	569138.03	4242452.08
8	568900.16	4242955.63	60	568148.59	4243747.82	112	569140.59	4242426.75
9	568890.47	4242973.18	61	568163.79	4243776.12	113	569143.84	4242391.89
10	568878.54	4243000.30	62	568174.01	4243796.30	114	569149.19	4242359.35
11	568875.79	4243004.37	63	568181.87	4243819.36	115	569152.21	4242335.17
12	568874.22	4243003.71	64	568117.67	4243985.50	116	569147.56	4242313.09
13	568873.69	4243000.70	65	568007.08	4243904.01	117	569148.26	4242294.73
14	568874.35	4242995.72	66	568007.08	4243599.54	118	569153.14	4242229.42
15	568873.96	4242988.12	67	568012.89	4243414.77	119	569141.52	4242189.68
16	568870.29	4242985.63	68	568156.99	4243252.07	120	569139.43	4242130.64
17	568864.92	4242989.43	69	568272.50	4243151.90	121	569140.82	4242089.74
18	568858.23	4242996.51	70	568361.75	4243082.64	122	569129.20	4242043.26
19	568847.49	4243001.35	71	568442.63	4243043.59	123	569108.75	4241999.56
20	568840.94	4243001.09	72	568544.90	4243009.66	124	569087.13	4241979.34
21	568828.23	4243005.02	73	568609.51	4242986.88	125	569062.50	4241945.87
22	568818.80	4243011.84	74	568615.44	4242980.61	126	569062.03	4241945.17
23	568804.25	4243019.83	75	568632.29	4242985.60	127	569013.92	4241904.27
24	568777.91	4243030.83	76	568645.65	4242992.69	128	568997.19	4241883.35
25	568743.45	4243051.41	77	568657.85	4243000.59	129	568989.28	4241850.81
26	568721.57	4243061.36	78	568667.85	4243006.64	130	568994.40	4241830.36
27	568700.61	4243069.88	79	568678.31	4243010.12	131	569016.24	4241814.55
28	568693.53	4243080.36	80	568688.53	4243011.05	132	569025.08	4241803.86
29	568696.02	4243085.34	81	568703.87	4243008.03	133	569022.52	4241788.29
30	568698.91	4243087.05	82	568724.79	4242999.20	134	569014.15	4241777.13
31	568708.47	4243087.05	83	568748.03	4242985.95	135	569003.46	4241771.09
32	568710.83	4243088.75	84	568763.84	4242972.47	136	568985.80	4241764.12
33	568712.53	4243093.73	85	568774.53	4242963.87	137	568973.25	4241755.05
34	568716.20	4243098.97	86	568786.85	4242959.69	138	568964.41	4241734.83
35	568713.84	4243102.90	87	568807.76	4242959.92	139	568967.90	4241710.66
36	568711.22	4243111.02	88	568825.20	4242954.81	140	568965.81	4241690.21
37	568712.79	4243116.26	89	568845.65	4242950.39	141	568961.86	4241674.64
38	568709.13	4243118.88	90	568864.47	4242945.28	142	568955.35	4241648.37
39	568704.93	4243113.38	91	568879.35	4242938.07	143	568955.82	4241637.91
40	568701.53	4243103.69	92	568890.51	4242928.54	144	568963.49	4241627.92
41	568687.64	4243096.35	93	568901.89	4242912.04	145	568971.62	4241602.82
42	568678.73	4243092.94	94	568911.89	4242890.89	146	568973.94	4241594.45
43	568681.61	4243087.96	95	568918.86	4242859.75	147	568984.17	4241588.41
44	568679.78	4243082.72	96	568921.42	4242836.27	148	568991.38	4241575.63
45	568665.10	4243079.05	97	568925.60	4242810.01	149	568992.31	4241557.73
46	568609.54	4243098.18	98	568936.76	4242783.98	150	568987.42	4241539.60
47	568496.86	4243147.97	99	568961.16	4242753.30	151	568988.82	4241531.23
48	568424.80	4243195.14	100	568985.10	4242707.74	152	568999.74	4241519.61
49	568386.80	4243228.55	101	568996.72	4242675.21	153	569017.87	4241502.18
50	568346.18	4243295.38	102	569016.71	4242614.78	154	569038.79	4241487.77
51	568268.22	4243384.48	103	569040.42	4242588.28	155	569054.59	4241485.68

Номер точки	Координаты, м Иркутская область, МСК-38		Номер точки	Координаты, м Иркутская область, МСК-38		Номер точки	Координаты, м Иркутская область, МСК-38	
	x	y		x	y		x	y
156	569074.58	4241481.50	216	570043.54	4240195.05	276	571688.61	4238540.92
157	569092.71	4241473.83	217	570052.84	4240145.31	277	571778.09	4238558.35
158	569109.91	4241461.04	218	570074.22	4240100.22	278	571844.53	4238570.88
159	569128.74	4241448.96	219	570100.25	4240059.32	279	571923.75	4238589.53
160	569151.75	4241447.10	220	570134.65	4240024.45	280	571791.94	4238635.39
161	569174.17	4241452.79	221	570157.89	4239984.94	281	571775.69	4238642.20
162	569191.14	4241458.25	222	570183.92	4239925.44	282	571758.14	4238646.39
163	569209.27	4241461.97	223	570210.88	4239878.96	283	571739.27	4238644.56
164	569230.07	4241461.51	224	570235.52	4239831.54	284	571716.73	4238645.34
165	569244.60	4241459.76	225	570263.41	4239776.69	285	571684.24	4238652.42
166	569261.80	4241460.35	226	570295.49	4239734.39	286	571619.51	4238679.02
167	569274.11	4241460.11	227	570329.88	4239678.61	287	571601.30	4238688.71
168	569297.71	4241458.49	228	570368.93	4239615.86	288	571589.37	4238696.45
169	569325.83	4241453.14	229	570397.29	4239574.02	289	571584.00	4238702.34
170	569383.00	4241441.29	230	570454.46	4239504.30	290	571579.28	4238705.75
171	569425.77	4241433.38	231	570453.07	4239482.91	291	571571.29	4238708.11
172	569463.89	4241421.30	232	570467.48	4239476.87	292	571563.04	4238714.26
173	569485.97	4241409.91	233	570484.21	4239470.36	293	571553.60	4238724.75
174	569504.56	4241395.27	234	570535.34	4239415.98	294	571548.49	4238728.28
175	569526.64	4241383.65	235	570601.81	4239353.69	295	571535.39	4238740.21
176	569544.77	4241370.17	236	570658.06	4239297.91	296	571522.42	4238746.63
177	569558.25	4241350.88	237	570719.88	4239238.41	297	571513.77	4238751.21
178	569570.80	4241340.88	238	570799.37	4239178.44	298	571507.61	4238758.29
179	569575.91	4241321.13	239	570853.76	4239159.39	299	571504.20	4238766.15
180	569592.18	4241284.87	240	570892.34	4239136.14	300	571501.84	4238771.00
181	569634.02	4241240.01	241	570923.02	4239115.69	301	571496.21	4238774.28
182	569646.57	4241224.67	242	570954.63	4239083.15	302	571488.48	4238783.58
183	569685.61	4241162.38	243	570967.18	4239061.77	303	571481.27	4238793.41
184	569718.15	4241119.15	244	570985.77	4239025.05	304	571470.14	4238802.32
185	569768.36	4241082.43	245	570999.72	4238985.07	305	571463.72	4238808.21
186	569814.84	4241074.06	246	571032.26	4238913.49	306	571457.03	4238813.58
187	569847.84	4241065.70	247	571071.30	4238823.31	307	571445.11	4238818.96
188	569865.04	4241057.79	248	571080.60	4238771.71	308	571437.25	4238827.87
189	569910.60	4241046.64	249	571069.91	4238691.29	309	571424.02	4238840.44
190	569928.73	4241034.55	250	571054.57	4238611.34	310	571408.29	4238852.11
191	569957.55	4240983.42	251	571018.78	4238522.55	311	571403.57	4238863.11
192	569993.80	4240933.22	252	570998.79	4238455.15	312	571391.52	4238872.02
193	570022.16	4240840.71	253	570988.56	4238402.16	313	571384.18	4238881.72
194	570043.54	4240820.26	254	570987.63	4238339.41	314	571375.01	4238884.86
195	570063.53	4240756.11	255	571006.23	4238230.17	315	571366.36	4238883.03
196	570075.85	4240715.90	256	571024.82	4238185.55	316	571359.29	4238885.65
197	570090.72	4240646.87	257	571055.50	4238137.67	317	571355.62	4238892.46
198	570085.38	4240606.20	258	571099.66	4238094.90	318	571355.36	4238904.25
199	570086.77	4240592.26	259	571148.93	4238058.64	319	571349.85	4238916.05
200	570092.58	4240579.24	260	571183.33	4238032.15	320	571329.68	4238934.39
201	570093.51	4240559.25	261	571224.70	4238000.54	321	571308.71	4238955.09
202	570094.44	4240530.66	262	571280.48	4237965.21	322	571305.30	4238965.05
203	570095.84	4240501.84	263	571337.66	4237931.74	323	571292.72	4238977.63
204	570095.84	4240478.37	264	571384.61	4237914.54	324	571274.38	4239014.05
205	570094.44	4240466.98	265	571418.07	4237905.71	325	571258.13	4239036.33
206	570083.98	4240448.85	266	571445.50	4237903.39	326	571242.94	4239050.74
207	570073.52	4240427.94	267	571435.97	4237913.96	327	571231.93	4239075.64
208	570063.99	4240389.12	268	571358.11	4237999.61	328	571225.90	4239095.82
209	570057.25	4240345.66	269	571294.43	4238072.12	329	571206.77	4239130.41
210	570055.39	4240314.98	270	571207.50	4238198.10	330	571175.32	4239174.96
211	570046.80	4240288.02	271	571180.77	4238268.98	331	571151.08	4239196.32
212	570035.64	4240274.54	272	571186.58	4238327.09	332	571143.88	4239206.34
213	570013.33	4240251.30	273	571226.10	4238379.38	333	571140.34	4239212.24
214	570014.26	4240231.77	274	571328.36	4238434.00	334	571135.10	4239215.31
215	570030.53	4240227.12	275	571521.27	4238495.59	335	571121.34	4239223.31

Номер точки	Координаты, м Иркутская область, МСК-38		Номер точки	Координаты, м Иркутская область, МСК-38		Номер точки	Координаты, м Иркутская область, МСК-38	
	x	y		x	y		x	y
336	571111.51	4239229.07	396	570518.75	4239461.91	456	570186.39	4240049.63
337	571104.57	4239231.10	397	570510.43	4239468.20	457	570188.10	4240053.89
338	571098.28	4239227.43	398	570503.09	4239474.49	458	570188.16	4240059.59
339	571089.83	4239222.26	399	570498.57	4239481.43	459	570181.74	4240079.64
340	571083.08	4239220.16	400	570496.34	4239488.70	460	570174.93	4240093.26
341	571076.73	4239222.59	401	570496.41	4239494.27	461	570170.15	4240097.92
342	571072.07	4239226.58	402	570495.95	4239497.61	462	570159.99	4240101.06
343	571063.95	4239232.61	403	570488.02	4239506.46	463	570153.70	4240105.12
344	571059.23	4239244.93	404	570481.01	4239512.75	464	570154.36	4240110.63
345	571064.21	4239260.13	405	570448.78	4239541.83	465	570159.86	4240120.98
346	571072.86	4239274.80	406	570427.68	4239559.65	466	570159.73	4240127.13
347	571073.91	4239283.19	407	570409.27	4239580.75	467	570154.36	4240136.70
348	571066.31	4239290.26	408	570403.90	4239584.81	468	570145.19	4240147.84
349	571053.73	4239294.72	409	570401.02	4239588.09	469	570143.09	4240157.27
350	571038.79	4239299.96	410	570398.79	4239592.67	470	570138.11	4240165.26
351	571020.45	4239304.94	411	570392.83	4239595.10	471	570130.25	4240170.90
352	571000.01	4239305.99	412	570384.77	4239610.17	472	570125.93	4240178.63
353	570984.81	4239311.23	413	570372.06	4239629.36	473	570124.75	4240188.98
354	570975.11	4239312.01	414	570362.63	4239649.34	474	570119.51	4240194.74
355	570963.85	4239311.23	415	570357.58	4239658.19	475	570113.35	4240195.92
356	570936.07	4239314.11	416	570350.96	4239668.67	476	570104.44	4240194.88
357	570925.98	4239312.01	417	570346.71	4239676.40	477	570093.36	4240196.84
358	570917.33	4239305.46	418	570341.73	4239681.44	478	570087.21	4240198.48
359	570915.10	4239298.25	419	570336.09	4239694.02	479	570083.73	4240203.07
360	570915.89	4239287.51	420	570329.67	4239703.13	480	570082.23	4240209.03
361	570910.13	4239277.29	421	570325.87	4239716.36	481	570082.49	4240218.92
362	570901.48	4239268.77	422	570319.32	4239735.89	482	570083.67	4240240.60
363	570894.66	4239259.34	423	570318.41	4239747.42	483	570086.88	4240249.71
364	570893.09	4239252.13	424	570325.22	4239755.15	484	570091.20	4240255.41
365	570884.57	4239238.51	425	570334.65	4239760.65	485	570093.76	4240260.00
366	570875.53	4239231.95	426	570341.20	4239767.07	486	570094.15	4240268.58
367	570870.42	4239223.44	427	570338.84	4239772.71	487	570092.19	4240275.20
368	570869.64	4239212.17	428	570331.64	4239770.74	488	570090.02	4240279.98
369	570866.76	4239208.11	429	570320.76	4239763.14	489	570090.74	4240284.50
370	570860.60	4239204.31	430	570313.95	4239758.55	490	570090.51	4240296.75
371	570851.03	4239204.04	431	570306.09	4239754.10	491	570105.62	4240300.48
372	570842.78	4239203.39	432	570300.45	4239755.67	492	570116.88	4240304.94
373	570831.90	4239206.54	433	570292.59	4239767.33	493	570115.31	4240314.90
374	570806.61	4239206.14	434	570269.53	4239808.21	494	570106.40	4240319.35
375	570791.41	4239212.69	435	570261.15	4239818.04	495	570089.37	4240322.50
376	570785.65	4239219.51	436	570252.76	4239834.03	496	570079.15	4240328.52
377	570701.53	4239295.50	437	570243.33	4239853.16	497	570074.43	4240352.24
378	570695.90	4239303.63	438	570238.87	4239869.40	498	570071.68	4240362.07
379	570680.96	4239311.09	439	570236.25	4239896.13	499	570074.04	4240371.11
380	570665.37	4239324.20	440	570231.80	4239923.39	500	570081.11	4240383.16
381	570662.61	4239333.63	441	570227.01	4239937.34	501	570082.82	4240391.81
382	570665.23	4239341.49	442	570218.23	4239946.64	502	570085.31	4240397.18
383	570663.92	4239343.46	443	570216.07	4239949.99	503	570093.04	4240405.17
384	570658.03	4239341.10	444	570216.20	4239952.74	504	570094.74	4240410.15
385	570649.77	4239338.61	445	570219.35	4239960.07	505	570095.13	4240420.50
386	570639.95	4239342.28	446	570220.00	4239967.67	506	570096.44	4240434.13
387	570628.42	4239353.55	447	570217.65	4239975.01	507	570098.93	4240445.40
388	570615.97	4239366.00	448	570211.75	4239987.85	508	570106.27	4240457.59
389	570598.28	4239379.23	449	570202.31	4240007.24	509	570114.79	4240471.61
390	570587.40	4239388.92	450	570200.15	4240024.01	510	570123.31	4240484.45
391	570578.89	4239396.92	451	570194.71	4240035.28	511	570126.58	4240500.69
392	570569.85	4239403.60	452	570190.39	4240038.30	512	570124.22	4240514.98
393	570549.54	4239427.05	453	570185.54	4240038.89	513	570119.11	4240522.05
394	570530.54	4239446.05	454	570182.59	4240040.85	514	570112.30	4240540.26
395	570519.79	4239456.14	455	570183.51	4240044.78	515	570108.89	4240554.68

Номер точки	Координаты, м Иркутская область, МСК-38		Номер точки	Координаты, м Иркутская область, МСК-38		Номер точки	Координаты, м Иркутская область, МСК-38	
	x	y		x	y		x	y
516	570107.97	4240567.65	576	569866.10	4241240.74	636	569657.76	4241585.60
517	570108.37	4240577.87	577	569859.55	4241247.29	637	569661.04	4241597.26
518	570106.93	4240592.94	578	569855.61	4241254.63	638	569660.52	4241601.06
519	570105.62	4240645.74	579	569853.91	4241259.87	639	569658.68	4241601.98
520	570102.60	4240660.42	580	569849.85	4241262.62	640	569656.98	4241598.83
521	570101.69	4240667.62	581	569845.26	4241264.06	641	569655.54	4241596.21
522	570100.51	4240694.61	582	569841.33	4241270.35	642	569653.44	4241597.79
523	570097.23	4240709.29	583	569838.97	4241279.65	643	569653.18	4241606.57
524	570095.53	4240719.90	584	569831.77	4241282.14	644	569651.87	4241608.92
525	570093.95	4240729.73	585	569827.31	4241287.78	645	569647.28	4241607.75
526	570091.07	4240738.12	586	569825.48	4241292.36	646	569646.76	4241604.60
527	570088.19	4240746.11	587	569821.42	4241294.72	647	569649.38	4241599.36
528	570084.78	4240759.21	588	569816.57	4241293.41	648	569650.16	4241590.06
529	570082.42	4240766.94	589	569813.69	4241296.82	649	569648.46	4241585.73
530	570082.29	4240772.31	590	569808.71	4241298.39	650	569644.79	4241584.82
531	570080.46	4240778.87	591	569806.61	4241299.96	651	569638.11	4241590.45
532	570077.05	4240785.94	592	569788.53	4241313.20	652	569634.70	4241592.42
533	570072.73	4240795.77	593	569772.41	4241324.99	653	569633.52	4241587.30
534	570069.58	4240810.31	594	569759.96	4241331.01	654	569630.51	4241582.59
535	570068.93	4240823.81	595	569747.13	4241338.62	655	569632.74	4241580.23
536	570066.18	4240838.48	596	569728.65	4241351.72	656	569639.68	4241578.39
537	570068.40	4240858.01	597	569669.29	4241385.00	657	569644.14	4241576.17
538	570067.62	4240877.53	598	569651.61	4241396.53	658	569641.25	4241566.47
539	570066.18	4240893.38	599	569630.90	4241400.72	659	569636.67	4241560.31
540	570066.83	4240909.50	600	569616.88	4241406.88	660	569637.32	4241554.55
541	570069.45	4240922.86	601	569608.24	4241415.92	661	569638.24	4241549.04
542	570068.67	4240938.72	602	569603.52	4241431.25	662	569630.77	4241534.11
543	570065.65	4240965.97	603	569606.79	4241438.85	663	569625.40	4241528.60
544	570063.95	4240987.33	604	569611.77	4241447.70	664	569621.99	4241520.35
545	570063.49	4241004.10	605	569612.69	4241453.26	665	569621.60	4241512.49
546	570062.31	4241021.27	606	569611.71	4241460.08	666	569614.66	4241511.05
547	570059.36	4241050.75	607	569609.22	4241469.05	667	569606.53	4241510.26
548	570052.42	4241059.00	608	569605.09	4241485.04	668	569599.33	4241504.50
549	570048.36	4241064.64	609	569605.61	4241494.34	669	569596.97	4241499.52
550	570046.00	4241077.87	610	569609.42	4241500.11	670	569594.61	4241489.43
551	570040.10	4241089.66	611	569615.97	4241502.27	671	569595.26	4241470.82
552	570031.32	4241097.13	612	569623.50	4241503.91	672	569598.15	4241451.95
553	570023.99	4241102.90	613	569627.95	4241506.13	673	569597.75	4241443.04
554	570019.92	4241110.76	614	569630.84	4241511.64	674	569588.71	4241424.70
555	570014.55	4241114.03	615	569630.90	4241517.27	675	569582.82	4241415.40
556	570008.92	4241117.96	616	569631.10	4241522.77	676	569577.31	4241410.94
557	570000.93	4241126.61	617	569632.34	4241525.98	677	569569.98	4241408.32
558	569994.90	4241132.90	618	569634.64	4241528.47	678	569541.44	4241403.88
559	569991.88	4241137.22	619	569639.88	4241532.80	679	569482.71	4241418.41
560	569989.92	4241144.69	620	569642.83	4241537.51	680	569444.71	4241437.28
561	569982.45	4241145.35	621	569644.79	4241547.60	681	569400.69	4241443.83
562	569974.98	4241144.43	622	569648.20	4241552.32	682	569303.20	4241461.91
563	569969.61	4241148.63	623	569655.80	4241551.01	683	569278.57	4241463.22
564	569960.83	4241149.67	624	569662.74	4241548.26	684	569253.15	4241461.91
565	569950.87	4241152.82	625	569666.41	4241549.57	685	569235.27	4241463.09
566	569942.22	4241154.39	626	569665.63	4241551.67	686	569209.39	4241468.33
567	569935.28	4241157.14	627	569659.60	4241554.42	687	569183.18	4241468.59
568	569926.37	4241163.96	628	569656.98	4241557.82	688	569160.38	4241473.57
569	569921.39	4241168.41	629	569648.72	4241557.96	689	569136.93	4241485.63
570	569910.52	4241176.01	630	569644.79	4241559.00	690	569125.66	4241492.05
571	569900.82	4241186.49	631	569643.48	4241562.41	691	569114.26	4241505.41
572	569890.73	4241201.69	632	569646.23	4241568.44	692	569102.99	4241524.28
573	569879.20	4241217.15	633	569649.38	4241576.30	693	569098.54	4241538.17
574	569874.48	4241226.85	634	569654.09	4241579.57	694	569089.89	4241544.20
575	569869.50	4241232.61	635	569655.27	4241582.59	695	569073.64	4241549.70

Номер точки	Координаты, м Иркутская область, МСК-38		Номер точки	Координаты, м Иркутская область, МСК-38		Номер точки	Координаты, м Иркутская область, МСК-38	
	x	y		x	y		x	y
696	569067.35	4241558.35	756	569170.60	4242109.45	816	569102.86	4242719.64
697	569062.11	4241565.68	757	569182.92	4242147.71	817	569090.15	4242720.30
698	569045.34	4241568.04	758	569186.33	4242168.94	818	569080.72	4242722.40
699	569030.93	4241566.47	759	569196.55	4242197.50	819	569074.04	4242721.87
700	569023.85	4241565.42	760	569200.48	4242230.52	820	569068.93	4242718.86
701	569001.05	4241591.11	761	569203.10	4242241.53	821	569061.33	4242716.89
702	568991.36	4241605.78	762	569208.60	4242252.66	822	569054.38	4242720.17
703	568981.14	4241630.41	763	569212.93	4242258.17	823	569047.96	4242728.82
704	568973.80	4241656.09	764	569216.33	4242266.16	824	569036.96	4242740.08
705	568966.72	4241676.01	765	569204.41	4242271.27	825	569026.34	4242747.68
706	568965.94	4241682.56	766	569198.25	4242283.32	826	569012.58	4242759.87
707	568973.80	4241699.86	767	569197.46	4242297.61	827	569007.74	4242765.24
708	568977.21	4241712.17	768	569197.20	4242313.59	828	569011.27	4242765.77
709	568979.30	4241723.97	769	569188.95	4242359.71	829	569015.99	4242764.72
710	568984.28	4241739.17	770	569185.02	4242370.19	830	569023.59	4242766.29
711	568994.24	4241752.53	771	569187.77	4242374.52	831	569027.13	4242767.08
712	569003.61	4241754.81	772	569195.11	4242375.96	832	569027.65	4242770.35
713	569017.03	4241763.32	773	569200.87	4242378.19	833	569022.67	4242775.46
714	569025.22	4241772.00	774	569201.40	4242383.69	834	569026.60	4242779.39
715	569031.13	4241777.87	775	569196.29	4242387.75	835	569030.27	4242782.54
716	569031.71	4241793.67	776	569185.93	4242390.37	836	569029.62	4242788.96
717	569033.55	4241801.27	777	569182.27	4242393.65	837	569027.00	4242791.97
718	569042.72	4241806.51	778	569173.88	4242411.60	838	569021.63	4242790.79
719	569078.10	4241806.25	779	569166.54	4242433.74	839	569016.65	4242786.73
720	569118.19	4241812.54	780	569163.66	4242455.62	840	569008.65	4242783.32
721	569139.94	4241801.01	781	569164.97	4242463.75	841	568998.17	4242776.25
722	569153.05	4241792.10	782	569172.44	4242472.79	842	568989.39	4242775.46
723	569166.94	4241792.36	783	569175.71	4242485.89	843	568981.79	4242782.54
724	569183.44	4241797.87	784	569178.73	4242504.63	844	568974.85	4242792.50
725	569198.91	4241808.87	785	569178.20	4242514.85	845	568965.81	4242812.02
726	569214.63	4241811.49	786	569172.31	4242518.25	846	568966.59	4242821.58
727	569215.94	4241820.40	787	569168.38	4242511.18	847	568969.34	4242826.30
728	569207.29	4241828.26	788	569166.80	4242500.83	848	568969.48	4242829.71
729	569194.97	4241828.26	789	569165.36	4242488.91	849	568966.33	4242833.11
730	569190.26	4241814.90	790	569161.56	4242482.62	850	568966.46	4242837.18
731	569182.66	4241805.99	791	569157.24	4242482.22	851	568967.64	4242843.60
732	569165.10	4241808.87	792	569137.32	4242538.43	852	568969.02	4242846.61
733	569131.56	4241821.45	793	569123.43	4242563.07	853	568973.34	4242851.26
734	569117.41	4241828.79	794	569110.33	4242591.63	854	568982.97	4242855.19
735	569116.62	4241842.94	795	569093.82	4242630.55	855	568983.95	4242860.11
736	569119.50	4241864.43	796	569092.12	4242647.71	856	568981.66	4242861.09
737	569125.53	4241875.70	797	569096.70	4242658.72	857	568979.24	4242859.32
738	569134.44	4241868.88	798	569100.77	4242669.85	858	568975.64	4242856.31
739	569147.54	4241859.97	799	569101.81	4242678.11	859	568966.07	4242857.75
740	569157.50	4241865.21	800	569099.32	4242682.56	860	568963.06	4242856.57
741	569160.65	4241874.12	801	569095.79	4242689.38	861	568958.21	4242852.64
742	569160.91	4241885.92	802	569095.00	4242693.70	862	568952.57	4242851.33
743	569159.86	4241899.28	803	569096.70	4242696.85	863	568945.63	4242852.77
744	569152.52	4241910.03	804	569103.78	4242697.11	864	568939.34	4242858.27
745	569145.18	4241919.72	805	569111.25	4242698.68	1	568936.98	4242864.17
746	569138.11	4241934.13	806	569123.17	4242706.41	Зона 2		
747	569133.92	4241940.69	807	569138.63	4242714.27	866	567871.47	4240496.83
748	569131.56	4241959.29	808	569150.95	4242722.40	867	567880.11	4240492.92
749	569136.80	4241993.62	809	569156.71	4242728.03	868	567897.34	4240484.00
750	569137.32	4242011.96	810	569161.17	4242731.96	869	567920.93	4240464.08
751	569138.63	4242021.66	811	569159.33	4242735.50	870	567924.99	4240454.25
752	569144.14	4242032.67	812	569153.44	4242735.76	871	567921.59	4240440.75
753	569156.98	4242048.92	813	569147.41	4242734.84	872	567925.12	4240440.10
754	569166.15	4242069.62	814	569137.85	4242730.00	873	567931.02	4240446.13
755	569169.29	4242084.82	815	569119.50	4242723.31	874	567933.77	4240453.59

Номер точки	Координаты, м Иркутская область, МСК-38		Номер точки	Координаты, м Иркутская область, МСК-38		Номер точки	Координаты, м Иркутская область, МСК-38	
	x	y		x	y		x	y
875	567937.44	4240452.37	935	569285.10	4239690.39	995	568794.73	4239860.49
876	567965.49	4240419.26	936	569268.59	4239690.65	996	568781.37	4239845.29
877	567979.90	4240399.74	937	569247.89	4239696.68	997	568782.15	4239827.46
878	568003.49	4240374.44	938	569229.02	4239696.68	998	568797.62	4239820.13
879	568023.80	4240354.26	939	569215.39	4239715.29	999	568812.03	4239815.41
880	568051.45	4240331.99	940	569203.59	4239739.93	1000	568821.21	4239797.85
881	568072.03	4240325.30	941	569185.25	4239744.91	1001	568834.31	4239788.41
882	568111.73	4240312.46	942	569156.42	4239747.53	1002	568843.22	4239792.08
883	568131.65	4240309.05	943	569142.53	4239753.82	1003	568859.47	4239792.34
884	568137.15	4240303.42	944	569125.23	4239764.83	1004	568863.40	4239785.53
885	568138.33	4240295.16	945	569077.27	4239808.86	1005	568878.86	4239763.78
886	568140.17	4240290.97	946	569056.30	4239831.40	1006	568893.28	4239750.15
887	568144.89	4240290.44	947	569024.85	4239857.34	1007	568902.45	4239732.06
888	568152.49	4240296.60	948	569005.72	4239861.80	1008	568907.96	4239718.96
889	568156.42	4240300.80	949	568989.73	4239848.43	1009	568937.31	4239705.59
890	568158.91	4240308.13	950	568988.68	4239829.56	1010	568965.09	4239685.94
891	568166.77	4240306.17	951	569016.72	4239810.17	1011	568975.58	4239663.13
892	568189.96	4240305.51	952	569033.76	4239797.32	1012	568968.76	4239639.55
893	568212.64	4240300.93	953	569033.23	4239780.81	1013	568956.97	4239630.11
894	568233.85	4240292.06	954	569025.37	4239767.18	1014	568934.17	4239630.64
895	568255.22	4240281.53	955	569014.36	4239765.87	1015	568912.15	4239648.46
896	568287.01	4240262.13	956	568998.90	4239772.69	1016	568891.71	4239655.27
897	568315.08	4240245.36	957	568983.18	4239789.99	1017	568876.51	4239666.80
898	568346.41	4240225.15	958	568969.81	4239794.44	1018	568870.74	4239694.32
899	568371.46	4240205.92	959	568952.25	4239790.77	1019	568865.50	4239702.97
900	568397.15	4240193.87	960	568934.69	4239776.62	1020	568848.99	4239696.42
901	568427.55	4240145.64	961	568918.18	4239767.18	1021	568831.43	4239678.07
902	568468.96	4240111.83	962	568905.86	4239766.40	1022	568805.74	4239658.42
903	568490.71	4240106.59	963	568907.17	4239779.50	1023	568789.76	4239635.09
904	568507.75	4240096.11	964	568910.84	4239802.30	1024	568791.59	4239606.79
905	568529.50	4240078.81	965	568906.65	4239820.65	1025	568805.48	4239567.73
906	568581.66	4240067.28	966	568894.59	4239840.31	1026	568820.16	4239556.99
907	568602.10	4240056.53	967	568873.36	4239856.03	1027	568834.05	4239556.46
908	568638.01	4240041.07	968	568847.68	4239878.05	1028	568854.23	4239564.33
909	568659.50	4240028.75	969	568837.19	4239886.17	1029	568893.54	4239569.04
910	568689.90	4240018.53	970	568849.51	4239890.63	1030	568932.07	4239580.32
911	568727.38	4240013.02	971	568866.55	4239895.34	1031	568948.06	4239574.02
912	568745.81	4240015.63	972	568885.42	4239889.58	1032	568976.10	4239558.04
913	568758.92	4240015.89	973	568906.38	4239880.93	1033	569002.05	4239553.84
914	568763.28	4240014.86	974	568935.21	4239870.97	1034	569025.37	4239554.63
915	568775.86	4240008.31	975	568949.63	4239872.54	1035	569052.63	4239555.42
916	568790.02	4240002.01	976	568967.19	4239888.53	1036	569075.17	4239549.65
917	568804.69	4239992.06	977	568990.78	4239909.76	1037	569101.38	4239532.61
918	568821.21	4239993.63	978	568992.87	4239915.79	1038	569129.95	4239507.72
919	568875.72	4239969.25	979	568978.72	4239919.72	1039	569137.29	4239486.49
920	568888.04	4239967.94	980	568958.28	4239926.27	1040	569140.43	4239462.38
921	568931.55	4239967.42	981	568934.17	4239928.63	1041	569142.53	4239429.88
922	568973.48	4239957.20	982	568925.26	4239912.91	1042	569150.91	4239400.26
923	568994.18	4239952.74	983	568909.01	4239899.80	1043	569162.71	4239371.43
924	569014.36	4239947.50	984	568897.21	4239907.40	1044	569178.96	4239352.04
925	569018.03	4239939.90	985	568894.07	4239919.20	1045	569200.97	4239338.14
926	569040.57	4239923.91	986	568885.16	4239923.13	1046	569216.17	4239333.69
927	569083.03	4239893.25	987	568877.03	4239918.15	1047	569226.40	4239334.47
928	569127.06	4239859.18	988	568865.76	4239918.67	1048	569229.28	4239346.79
929	569193.11	4239801.52	989	568850.56	4239927.32	1049	569228.49	4239362.52
930	569231.90	4239775.83	990	568839.55	4239928.63	1050	569229.02	4239381.39
931	569278.81	4239747.00	991	568817.80	4239924.70	1051	569239.50	4239387.94
932	569296.11	4239738.62	992	568810.46	4239920.24	1052	569254.18	4239390.56
933	569296.64	4239716.34	993	568809.41	4239900.59	1053	569270.43	4239379.55
934	569295.32	4239703.50	994	568807.58	4239881.72	1054	569276.45	4239369.07

Номер точки	Координаты, м Иркутская область, МСК-38		Номер точки	Координаты, м Иркутская область, МСК-38		Номер точки	Координаты, м Иркутская область, МСК-38	
	x	y		x	y		x	y
1055	569274.62	4239363.30	1115	569069.14	4238722.24	1175	571001.39	4237908.45
1056	569267.54	4239364.62	1116	569070.71	4238696.81	1176	571037.82	4237902.68
1057	569253.39	4239361.73	1117	569075.96	4238666.41	1177	571093.52	4237892.86
1058	569248.67	4239354.66	1118	569086.05	4238635.75	1178	571172.93	4237870.45
1059	569258.37	4239338.93	1119	569091.55	4238622.90	1179	571237.80	4237847.51
1060	569278.55	4239323.99	1120	569104.00	4238596.56	1180	571268.33	4237815.67
1061	569293.36	4239317.57	1121	569119.59	4238567.08	1181	571304.50	4237799.68
1062	569300.44	4239311.15	1122	569131.13	4238545.98	1182	571342.76	4237774.52
1063	569297.42	4239295.03	1123	569149.86	4238523.70	1183	571362.55	4237756.44
1064	569289.30	4239268.69	1124	569164.67	4238504.57	1184	571385.09	4237737.04
1065	569290.87	4239248.51	1125	569184.33	4238486.36	1185	571400.42	4237718.70
1066	569288.12	4239238.29	1126	569196.65	4238471.16	1186	571416.15	4237709.13
1067	569295.85	4239229.64	1127	569200.32	4238458.57	1187	571423.35	4237699.43
1068	569300.96	4239218.37	1128	569196.52	4238446.26	1188	571472.36	4237659.99
1069	569292.18	4239209.46	1129	569181.58	4238424.90	1189	571515.74	4237623.30
1070	569285.50	4239205.00	1130	569175.81	4238405.24	1190	571571.57	4237590.27
1071	569275.14	4239186.26	1131	569164.41	4238389.51	1191	571626.34	4237554.37
1072	569274.88	4239173.42	1132	569162.58	4238380.73	1192	571625.56	4237561.97
1073	569283.79	4239154.29	1133	569167.95	4238364.09	1193	571624.93	4237566.15
1074	569286.15	4239140.00	1134	569181.45	4238355.44	1194	571613.07	4237575.68
1075	569280.39	4239120.48	1135	569182.76	4238345.75	1195	571588.09	4237593.80
1076	569274.09	4239100.95	1136	569178.83	4238332.25	1196	571572.40	4237605.54
1077	569270.43	4239080.12	1137	569189.70	4238308.92	1197	571553.81	4237620.53
1078	569258.89	4239060.20	1138	569181.32	4238287.69	1198	571547.07	4237624.95
1079	569241.20	4239052.21	1139	569174.50	4238259.39	1199	571528.59	4237641.10
1080	569212.50	4239049.85	1140	569170.83	4238224.27	1200	571511.51	4237660.28
1081	569189.96	4239038.05	1141	569189.44	4238193.34	1201	571453.40	4237719.31
1082	569165.07	4239024.69	1142	569200.97	4238186.00	1202	571422.26	4237752.31
1083	569140.56	4239019.97	1143	569255.64	4238244.58	1203	571398.55	4237773.23
1084	569118.55	4239011.19	1144	569345.82	4238331.04	1204	571369.73	4237783.46
1085	569092.47	4239003.85	1145	569422.70	4238400.92	1205	571332.08	4237805.31
1086	569070.06	4239005.29	1146	569513.16	4238482.81	1206	571302.33	4237817.39
1087	569056.30	4239022.20	1147	569888.52	4238631.56	1207	571274.44	4237831.34
1088	569045.03	4239037.79	1148	570091.88	4238715.23	1208	571234.46	4237853.18
1089	569032.84	4239045.78	1149	570210.42	4238733.82	1209	571147.07	4237886.65
1090	569022.62	4239051.81	1150	570288.28	4238721.04	1210	571107.10	4237897.34
1091	569008.34	4239068.72	1151	570330.35	4238687.57	1211	571058.29	4237906.18
1092	568993.27	4239082.21	1152	570388.45	4238644.81	1212	571029.93	4237910.82
1093	568970.99	4239093.75	1153	570418.67	4238626.68	1213	571002.51	4237921.05
1094	568953.17	4239094.27	1154	570533.48	4238559.51	1214	570966.25	4237946.15
1095	568939.28	4239087.33	1155	570562.54	4238526.97	1215	570934.64	4237970.79
1096	568932.99	4239076.84	1156	570602.28	4238360.33	1216	570916.98	4237993.57
1097	568943.08	4239057.18	1157	570602.28	4238284.09	1217	570886.76	4238047.95
1098	568958.28	4239045.26	1158	570566.02	4238165.56	1218	570880.44	4238069.53
1099	568982.13	4239032.42	1159	570527.91	4238023.32	1219	570853.29	4238162.30
1100	568996.81	4239026.00	1160	570521.38	4237945.40	1220	570838.88	4238222.73
1101	569011.74	4239014.46	1161	570511.85	4237903.52	1221	570816.57	4238302.22
1102	569019.34	4239000.31	1162	570647.83	4237950.12	1222	570797.05	4238372.41
1103	569020.66	4238983.41	1163	570672.21	4237958.12	1223	570799.37	4238417.04
1104	569031.40	4238978.82	1164	570693.83	4237962.05	1224	570803.09	4238512.79
1105	569047.91	4238972.79	1165	570712.96	4237964.93	1225	570801.23	4238530.92
1106	569055.78	4238956.28	1166	570744.28	4237967.81	1226	570807.74	4238566.71
1107	569054.20	4238945.54	1167	570783.73	4237966.24	1227	570808.30	4238577.82
1108	569043.98	4238933.48	1168	570845.32	4237954.32	1228	570810.99	4238630.86
1109	569043.19	4238926.40	1169	570878.60	4237942.00	1229	570804.95	4238696.40
1110	569056.04	4238904.65	1170	570906.38	4237933.61	1230	570786.36	4238779.61
1111	569070.45	4238896.53	1171	570911.76	4237930.20	1231	570762.65	4238861.42
1112	569077.79	4238849.09	1172	570915.56	4237919.72	1232	570730.58	4238953.93
1113	569082.25	4238799.55	1173	570927.48	4237910.15	1233	570709.19	4239025.05
1114	569079.36	4238750.02	1174	570949.24	4237915.53	1234	570695.71	4239058.98

Номер точки	Координаты, м Иркутская область, МСК-38		Номер точки	Координаты, м Иркутская область, МСК-38		Номер точки	Координаты, м Иркутская область, МСК-38	
	x	y		x	y		x	y
1235	570667.82	4239101.28	1295	569304.45	4239517.55	1355	568036.36	4240347.05
1236	570609.72	4239176.12	1296	569310.72	4239515.92	1356	568031.95	4240353.21
1237	570551.15	4239245.85	1297	569310.72	4239512.20	1357	568024.51	4240357.98
1238	570495.37	4239309.99	1298	569310.72	4239504.06	1358	568012.65	4240367.39
1239	570461.43	4239342.53	1299	569313.97	4239497.32	1359	568004.17	4240375.87
1240	570410.30	4239396.45	1300	569327.22	4239498.25	1360	567994.64	4240390.17
1241	570399.61	4239421.56	1301	569352.56	4239506.62	1361	567982.32	4240406.44
1242	570393.57	4239435.50	1302	569375.80	4239556.13	1362	567969.42	4240426.08
1243	570373.58	4239440.15	1303	569386.95	4239589.83	1363	567946.65	4240443.97
1244	570346.62	4239456.42	1304	569390.44	4239625.16	1364	567929.80	4240459.89
1245	570311.75	4239465.25	1305	569387.19	4239650.26	1365	567919.34	4240469.65
1246	570286.65	4239459.21	1306	569377.43	4239675.13	1366	567904.23	4240479.88
1247	570256.44	4239447.12	1307	569364.18	4239686.75	1367	567892.26	4240488.48
1248	570242.96	4239425.74	1308	569341.40	4239709.52	1368	567882.85	4240494.17
1249	570230.41	4239410.40	1309	569327.69	4239719.52	1369	567871.82	4240498.46
1250	570214.60	4239401.57	1310	569321.41	4239730.44	1370	567860.42	4240506.73
1251	570208.56	4239388.09	1311	569311.88	4239743.23	1371	567857.17	4240513.47
1252	570195.54	4239372.28	1312	569289.57	4239767.86	1372	567859.26	4240524.16
1253	570179.51	4239358.57	1313	569208.69	4239824.57	1373	567865.07	4240533.92
1254	570166.49	4239350.90	1314	569119.44	4239900.34	1374	567873.20	4240543.68
1255	570143.25	4239337.88	1315	569072.96	4239934.74	1375	567877.62	4240541.82
1256	570117.68	4239329.75	1316	569042.51	4239954.03	1376	567881.34	4240543.45
1257	570106.64	4239326.15	1317	568994.63	4239969.37	1377	567883.66	4240551.58
1258	570094.09	4239318.48	1318	568952.33	4239978.90	1378	567887.15	4240563.67
1259	570077.82	4239311.97	1319	568923.28	4239987.73	1379	567891.33	4240576.68
1260	570049.12	4239295.35	1320	568888.18	4239994.24	1380	567893.66	4240591.33
1261	570023.79	4239288.61	1321	568868.19	4239994.01	1381	567897.84	4240590.63
1262	569997.75	4239287.91	1322	568853.78	4239990.99	1382	567898.77	4240582.49
1263	569979.86	4239284.20	1323	568841.93	4239995.17	1383	567899.70	4240573.66
1264	569952.43	4239278.15	1324	568824.96	4240007.02	1384	567904.35	4240577.38
1265	569921.29	4239272.81	1325	568804.97	4240009.58	1385	567908.99	4240586.68
1266	569899.91	4239269.09	1326	568791.49	4240015.39	1386	567920.38	4240595.05
1267	569880.85	4239262.81	1327	568767.32	4240023.76	1387	567928.98	4240604.11
1268	569849.24	4239265.83	1328	568733.16	4240029.57	1388	567935.26	4240621.31
1269	569815.77	4239273.97	1329	568690.39	4240040.03	1389	567942.23	4240642.69
1270	569803.22	4239273.27	1330	568659.01	4240051.65	1390	567911.78	4240656.17
1271	569775.79	4239266.07	1331	568613.00	4240075.35	1391	567854.14	4240682.67
1272	569765.33	4239257.47	1332	568566.05	4240103.48	1392	567784.38	4240672.44
1273	569745.58	4239243.75	1333	568510.73	4240140.20	1393	567778.83	4240673.91
1274	569716.99	4239230.51	1334	568469.59	4240167.16	1394	567771.75	4240652.16
1275	569697.70	4239225.86	1335	568426.36	4240192.26	1395	567770.97	4240642.46
1276	569636.57	4239211.45	1336	568390.10	4240203.18	1396	567771.23	4240630.41
1277	569594.04	4239204.48	1337	568371.05	4240210.62	1397	567774.37	4240619.93
1278	569555.69	4239204.01	1338	568353.38	4240225.96	1398	567776.21	4240611.54
1279	569508.51	4239204.48	1339	568328.98	4240243.28	1399	567774.37	4240596.21
1280	569483.41	4239210.52	1340	568305.85	4240256.87	1400	567773.72	4240580.88
1281	569470.86	4239220.28	1341	568288.54	4240267.57	1401	567778.57	4240563.72
1282	569446.69	4239229.11	1342	568264.71	4240282.79	1402	567787.21	4240551.01
1283	569411.36	4239237.94	1343	568246.12	4240291.74	1403	567791.80	4240540.00
1284	569396.25	4239241.20	1344	568227.18	4240299.52	1404	567804.12	4240523.49
1285	569375.10	4239257.70	1345	568223.34	4240302.31	1405	567808.57	4240515.37
1286	569355.11	4239266.30	1346	568204.87	4240306.84	1406	567811.06	4240504.62
1287	569347.44	4239278.62	1347	568178.14	4240309.05	1407	567808.18	4240493.62
1288	569324.90	4239302.32	1348	568154.78	4240309.63	1408	567801.37	4240480.12
1289	569310.49	4239326.26	1349	568133.28	4240309.63	1409	567791.54	4240471.34
1290	569305.38	4239351.83	1350	568105.16	4240315.68	1410	567781.84	4240467.15
1291	569290.97	4239399.71	1351	568080.52	4240323.58	1411	567774.64	4240462.96
1292	569283.06	4239446.66	1352	568059.14	4240331.71	1412	567768.48	4240456.14
1293	569290.50	4239477.34	1353	568047.63	4240336.94	1413	567768.87	4240438.59
1294	569299.10	4239501.51	1354	568039.15	4240343.57	1414	567776.86	4240419.46

Номер точки	Координаты, м Иркутская область, МСК-38		Номер точки	Координаты, м Иркутская область, МСК-38		Номер точки	Координаты, м Иркутская область, МСК-38	
	x	y		x	y		x	y
1415	567783.94	4240411.59	1430	567908.55	4240281.88	1445	567881.56	4240395.08
1416	567791.28	4240405.70	1431	567911.30	4240286.20	1446	567875.79	4240405.83
1417	567810.93	4240376.22	1432	567915.62	4240291.44	1447	567871.73	4240418.41
1418	567825.08	4240364.42	1433	567921.13	4240296.55	1448	567870.29	4240429.28
1419	567833.86	4240357.09	1434	567922.70	4240300.22	1449	567866.49	4240437.14
1420	567844.34	4240352.50	1435	567918.90	4240307.82	1450	567856.53	4240446.58
1421	567856.92	4240348.05	1436	567909.59	4240321.71	1451	567845.78	4240456.93
1422	567861.38	4240342.41	1437	567904.88	4240330.23	1452	567841.20	4240468.72
1423	567866.49	4240328.52	1438	567904.35	4240336.91	1453	567842.90	4240479.73
1424	567870.42	4240317.65	1439	567907.24	4240343.33	1454	567847.75	4240488.38
1425	567874.61	4240310.70	1440	567910.38	4240348.05	1455	567853.91	4240495.06
1426	567884.31	4240301.66	1441	567911.04	4240353.29	1456	567859.86	4240498.67
1427	567895.44	4240291.71	1442	567910.64	4240361.54	866	567871.47	4240496.83
1428	567899.77	4240284.76	1443	567903.57	4240372.94			
1429	567902.91	4240282.27	1444	567891.64	4240384.08			

Приложение 2
к Приказу Енисейского БВУ
от « 04 » августа 2020 г. № 355

Графическое описание границы части зоны затопления 1 % обеспеченности территории, прилегающей к рекам Лена и Анга, в границах населенного пункта р. п. Качуг Качугского района Иркутской области

Раздел 4

План границ объекта

Зоны затопления территории 1% обеспеченности населённого пункта р. п. Качуг Качугского района Иркутской области, при прохождении паводка по реке Лена и Анга.

Страница №1

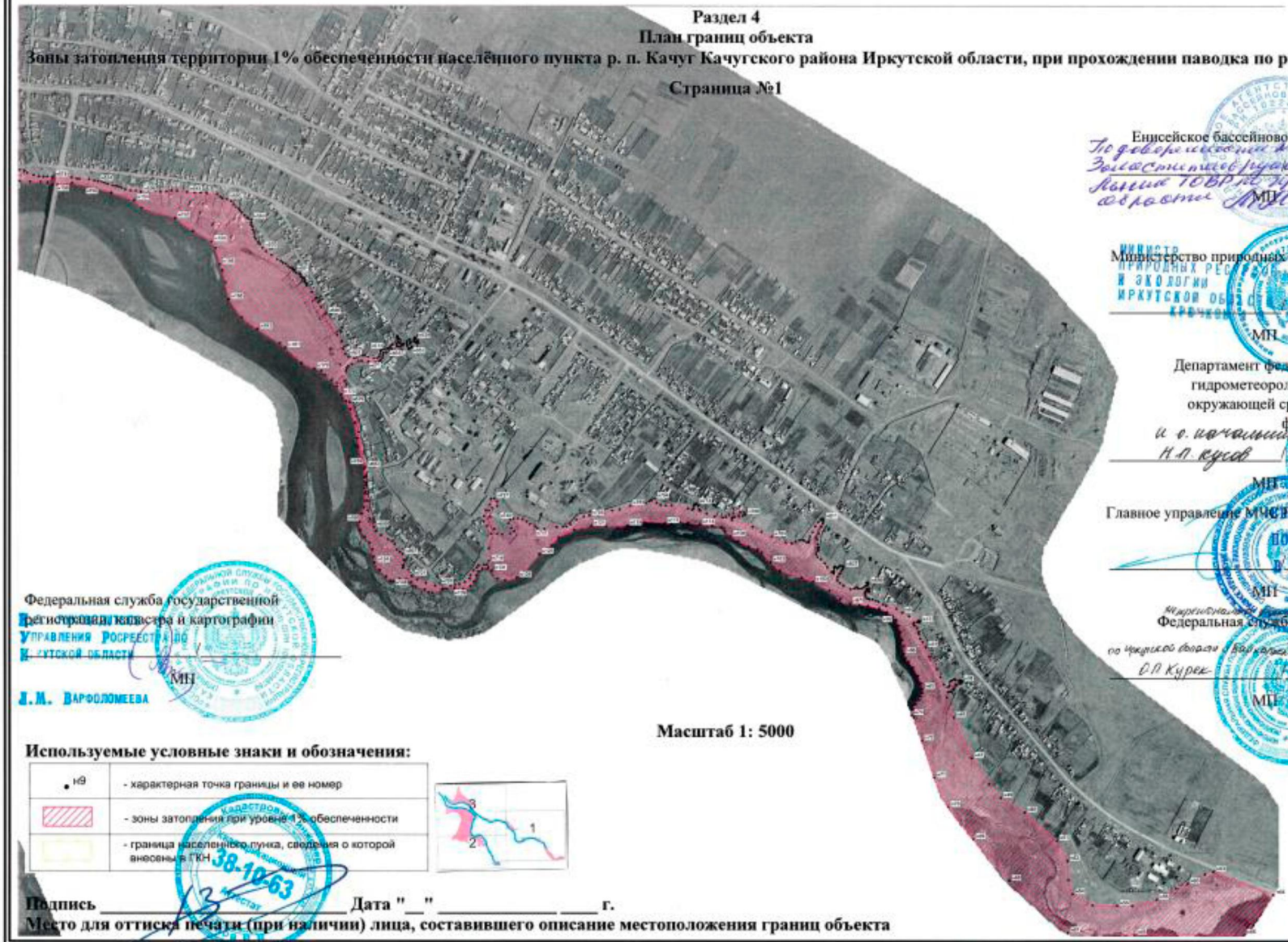

Утверждено:

Енисейское бассейновое водное управление

МП

Согласовано:

Министерство природных ресурсов и экологии Иркутской области

МП

Департамент федеральной службы по гидрометеорологии и мониторингу окружающей среды по Сибирскому федеральному округу

МП

Главное управление МЧС России по Иркутской области

МП

Федеральная служба по надзору в сфере природопользования

МП

Федеральная служба государственной регистрации кадастра и картографии
Управление Росреестра по Иркутской области

МП

Л.М. Варфоломеева

Масштаб 1: 5000

Используемые условные знаки и обозначения:

• н9	- характерная точка границы и ее номер
	- зоны затопления при уровне 1 % обеспеченности
	- граница населенного пункта, сведения о которой внесены в ГКН

Подпись _____ **Дата "__" _____ ____ г.**

Место для оттиска печати (при наличии) лица, составившего описание местоположения границ объекта

Раздел 4

План границ объекта

Зоны затопления территории 1% обеспеченности населённого пункта р. п. Качуг Качугского района Иркутской области, при прохождении паводка по реке Лена и Анга.

Страница №2

Утверждено:

Енисейское бассейновое водное управление
По доверенности № 08-3268 от 10.09.19 г.
Заместитель руководителя - начальник ТОВР по Иркутской области
М.М. Морвен М.Г.

МП

Согласовано:

Министерство природных ресурсов и экологии Иркутской области

МП

Департамент федеральной службы по гидрометеорологии и мониторингу окружающей среды по Сибирскому федеральному округу
и.о. начальника департамента
Н.Н. Кусов

МП

Главное управление МЧС России по Иркутской области
ВРИО НАЧАЛЬНИКА
ПОЛКОВНИК ВН. СЛУЖБЫ
В.С. ФЕДОСЕЕНКО

МП

Федеральная служба по надзору в сфере природопользования
Начальник отдела по Иркутской области и Байкальской природной территории
О.П. Курек

МП

Федеральная служба государственной регистрации, кадастра и картографии
Управление Росреестра по Иркутской области

МП

Л.М. Варфоломеева

Масштаб 1: 5000

Используемые условные знаки и обозначения:

• н9	- характерная точка границы и ее номер
	- зоны затопления при уровне 1% обеспеченности
	- граница населенного пункта, сведения о которой внесены в ПКН

Подпись _____ **Дата "__" _____ ____ г.**

Место для оттиска печати (при наличии) лица, составившего описание местоположения границ объекта

Раздел 4

План границ объекта

Зоны затопления территории 1% обеспеченности населённого пункта р. п. Качуг Качугского района Иркутской области, при прохождении паводка по реке Лена и Анга.

Страница №3

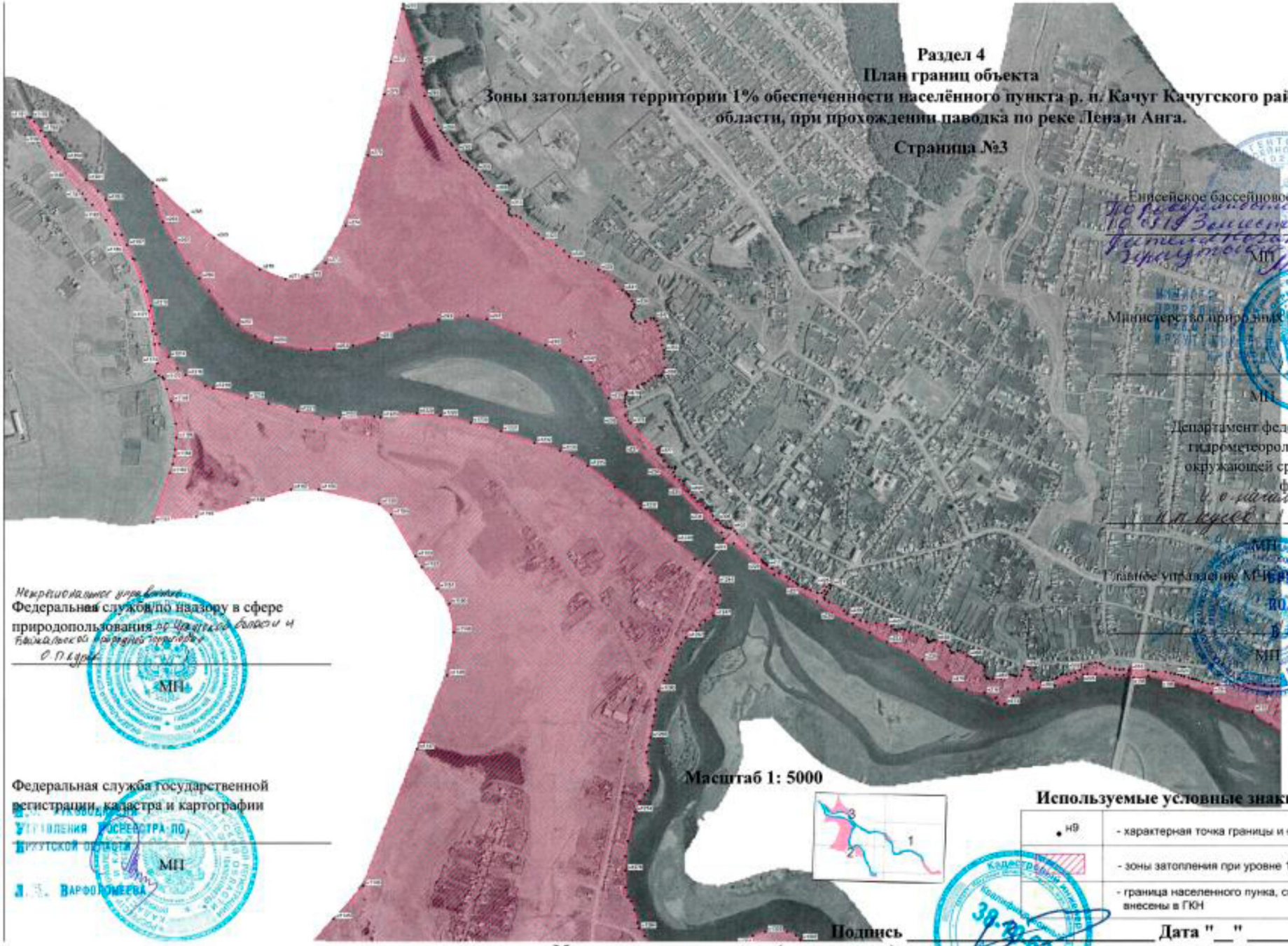

Утверждено:

Енисейское бассейновое водное управление

МП

Согласовано:

Министерство природных ресурсов и экологии Иркутской области

МП

Департамент федеральной службы по гидрометеорологии и мониторингу окружающей среды по Сибирскому федеральному округу

МП

Главное управление МЧС России по Иркутской области

МП

Федеральная служба по надзору в сфере природопользования

МП

Федеральная служба государственной регистрации, кадастра и картографии

МП

Масштаб 1: 5000

Используемые условные знаки и обозначения:

н9	- характерная точка границы и ее номер
	- зоны затопления при уровне 1% обеспеченности
	- граница населенного пункта, сведения о которой внесены в ГКН

Подпись _____ **Дата "__" _____ ____ г.**

Место для оттиска печати (при наличии) лица, составившего описание местоположения границ объекта